

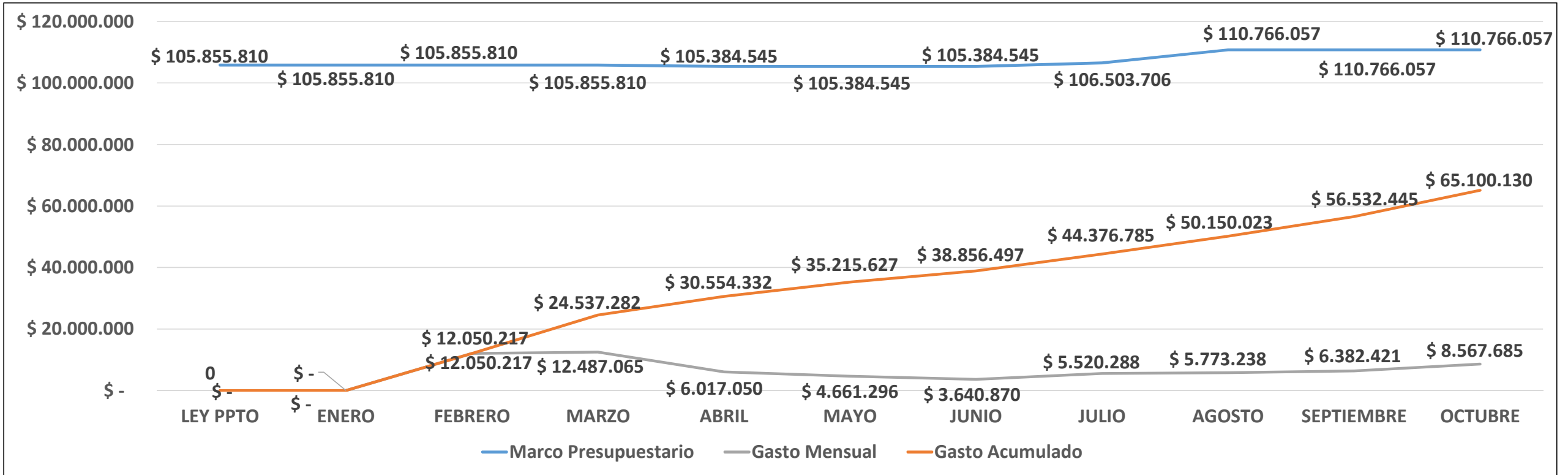

**Estado de Situación
Ejecución Presupuestaria FNDR
Región de Los Lagos
OCTUBRE 2024**

Marco FNDR - 02 al 31 Octubre 2024



MODIFICACIONES PRESUPUESTARIAS 2024

MARCO PRESUPUESTARIO 2024	Número Documento	MONTO M\$
PRESUPUESTO INICIAL	21.640 18/12/2023	\$ 105.855.810
AUMENTO POR APERTURA DE CUENTA EN SIGFE	RES. 31 del 22/03/2024, Toma Razón 09/05/2024	\$ 30
REBAJA EMERGENCIA DIPRES	RES. 32 del 22/05/2024, Toma Razón 10/05/2024	-\$ 471.295
REBAJA EMERGENCIA DIPRES	RES. 60 del 04/06/2024, Toma Razón 17/07/2024	-\$ 96.949
AUMENTO FACR SUBDERE (EX PROVISIONES)	RES. 61 del 04/06/2024, Toma Razón 17/07/2024	\$ 1.216.110
AUMENTO DE PRESUPUESTO PEDZE	RES. 77 del 02/07/2024, Toma Razón 06/09/2024	\$ 4.262.351
TOTAL		\$ 110.766.057

Eficiencia Presupuestaria FNDR - 02 al 31 Octubre 2024 %

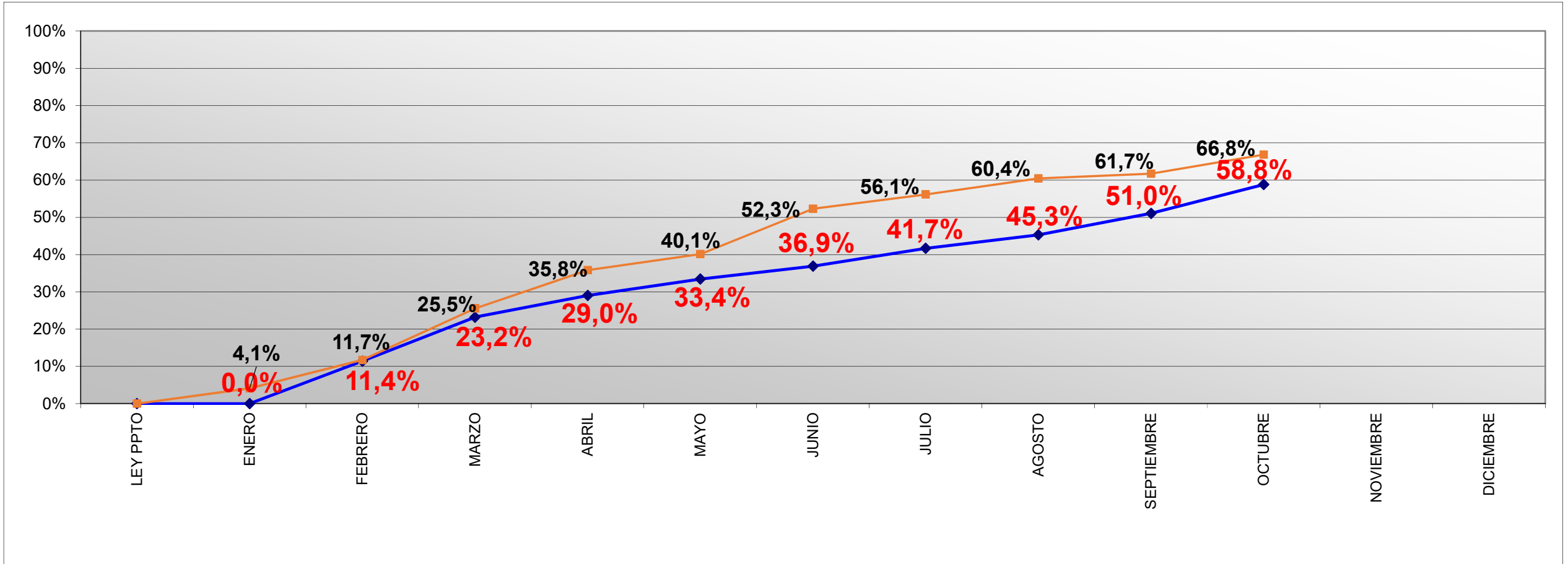

— % EJECUCION 2024
— % EJECUCION 2023

Eficiencia Presupuestaria por Provincia

FNDR - 02 al 31 Octubre 2024

	COSTO TOTAL		FNDR 2024 - PROGRAMA 02					
PROVINCIA	COSTO	%	INICIATIVAS	PAGOS AÑOS ANTERIORES	COMPROMISO 2024	% DIST. DEL COMPROMISO	TOTAL PAGADO 2024	SALDO DICIEMBRE
OSORNO	91.784.166.837	17%	68	32.345.299.091	18.035.711.599	18%	13.159.260.269	4.876.451.330
LLANQUIHUE	141.333.875.770	25%	96	51.924.520.521	27.488.119.515	27%	25.139.611.343	2.348.508.172
CHILOE	133.672.240.557	24%	76	36.007.352.126	22.941.417.970	23%	17.465.470.502	5.475.947.468
PALENA	83.262.611.312	15%	34	29.486.031.224	10.288.944.267	10%	4.843.467.344	5.445.476.923
REGIONAL	43.280.788.623	8%		449.815.999	22.796.995.649	22%	4.229.339.473	18.567.656.176
TOTAL PRESUPUESTO 02 TERRITORIAL AÑO 2024					101.551.189.000	100%	64.837.148.931	36.714.040.069
PROGRAMAS	60.982.249.216	11%		17.250.304.962	9.214.868.000		262.981.406	8.951.886.594
TOTAL	554.315.932.315	100%	274	167.463.323.923	110.766.057.000		65.100.130.337	45.665.926.663



Eficiencia Presupuestaria Provincia Osorno

Gasto FNDR - 02 al 31 Octubre 2024

PROVINCIA	INICIATIVAS	COSTO TOTAL		FNDR 2024				
		COSTO	%	PAGOS AÑOS ANTERIORES	COMPROMISO 2024	% DIST. DEL COMPROMISO	TOTAL PAGADO 2024	SALDO DICIEMBRE
PROV. OSORNO	8	12.417.448.455	14%	3.947.425.896	3.136.646.874	17%	2.269.593.828	867.053.046
OSORNO	25	42.216.756.852	46%	23.692.952.528	6.806.675.590	38%	5.184.127.657	1.622.547.933
PTO. OCTAY	7	2.666.874.698	3%	100.000.000	1.287.489.698	7%	1.092.525.727	194.963.971
PURRANQUE	9	10.058.344.292	11%	2.958.324.410	2.956.399.917	16%	2.336.290.464	620.109.453
PUYEHUE	5	10.106.201.452	11%	461.864.859	1.172.579.012	7%	790.627.445	381.951.567
RIO NEGRO	5	4.821.702.665	5%	418.601.823	1.690.101.477	9%	995.358.340	694.743.137
SAN JUAN DE LA COSTA	7	8.359.204.423	9%	766.129.575	823.903.365	5%	473.143.848	350.759.517
SAN PABLO	2	1.137.634.000	1%	0	161.915.666	1%	17.592.960	144.322.706
TOTAL	68	91.784.166.837	100%	32.345.299.091	18.035.711.599	100%	13.159.260.269	4.876.451.330



Eficiencia Presupuestaria Provincia Llanquihue

Gasto FNDR - 02 al 31 Octubre 2024

PROVINCIA	INICIATIVAS	COSTO TOTAL		PAGOS AÑOS ANTERIORES	FNDR 2024			
		COSTO	%		COMPROMISO 2024	% DIST. DEL COMPROMISO	TOTAL PAGADO 2024	SALDO DICIEMBRE
P. MONTT	14	34.513.146.782	24%	12.047.765.440	7.783.288.762	28%	7.420.834.232	362.454.530
CALBUCO	6	20.373.030.546	14%	6.084.929.643	6.736.893.232	25%	6.644.434.730	92.458.502
COCHAMO	8	7.607.952.484	5%	711.011.049	634.393.585	2%	205.866.823	428.526.762
FRESIA	7	6.115.003.065	4%	831.561.385	173.891.453	1%	0	173.891.453
FRUTILLAR	10	10.728.216.165	8%	7.454.434.278	796.478.391	3%	770.615.304	25.863.087
LLANQUIHUE	2	3.830.689.206	3%	3.401.571.976	54.861.631	0%	64.033	54.797.598
LOS MUERMOS	13	9.884.433.971	7%	2.256.676.519	2.497.411.456	9%	2.264.032.434	233.379.022
MAULLIN	8	6.411.260.831	5%	1.221.637.744	715.593.332	3%	665.783.532	49.809.800
P.VARAS	13	15.065.244.891	11%	2.608.129.923	2.109.732.069	8%	1.798.344.837	311.387.232
PROV.LLANQUIHUE	15	26.804.897.829	19%	15.306.802.564	5.985.575.604	22%	5.369.635.418	615.940.186
TOTAL	96	141.333.875.770	100%	51.924.520.521	27.488.119.515	100%	25.139.611.343	2.348.508.172



Eficiencia Presupuestaria Provincia Chiloé

Gasto FNDR - 02 al 31 Octubre 2024

PROVINCIA	INICIATIVAS	COSTO TOTAL		PAGOS AÑOS ANTERIORES	FNDR 2024			
		COSTO	%		COMPROMISO 2024	% DIST. DEL COMPROMISO	TOTAL PAGADO 2024	SALDO DICIEMBRE
PROV. CHILOE	8	30.942.952.703	23%	12.209.694.618	5.836.173.094	25%	4.809.578.389	1.026.594.705
ANCUD	7	6.637.270.920	5%	1.927.486.323	956.051.652	4%	526.069.340	429.982.312
CASTRO	4	17.428.624.531	13%	536.927.572	160.238.253	1%	0	160.238.253
CHONCHI	14	15.587.157.250	12%	1.659.926.875	2.638.493.495	12%	1.578.306.543	1.060.186.952
CURACO DE VÉLEZ	7	14.949.958.487	11%	9.274.459.834	3.604.014.653	16%	3.311.461.029	292.553.624
DALCAHUE	10	10.129.449.604	8%	2.973.736.599	2.466.683.354	11%	2.053.550.616	413.132.738
PUQUELDON	3	4.906.196.434	4%	2.695.374.841	604.250.434	3%	596.730.827	7.519.607
QUEILEN	4	2.871.206.466	2%	1.045.300.291	1.515.704.466	7%	1.466.606.402	49.098.064
QUELLON	8	5.618.604.937	4%	2.246.525.836	1.318.493.561	6%	1.054.457.520	264.036.041
QUEMCHI	6	18.689.807.141	14%	1.437.189.337	1.556.390.260	7%	646.331.060	910.059.200
QUINCHAO	5	5.911.012.084	4%	730.000	2.284.924.748	10%	1.422.378.776	862.545.972
TOTAL	76	133.672.240.557	100%	36.007.352.126	22.941.417.970	100%	17.465.470.502	5.475.947.468



Eficiencia Presupuestaria Provincia Palena Gasto FNDR - 02 al 31 Octubre 2024

PROVINCIA	INICIATIVAS	COSTO TOTAL		PAGOS AÑOS ANTERIORES	FNDR 2024			
		COSTO	%		COMPROMISO 2024	% DIST. DEL COMPROMISO	TOTAL PAGADO 2024	SALDO DICIEMBRE
PROV. PALENA	9	63.294.913.447	76%	21.773.628.953	5.594.773.614	54%	2.570.476.539	3.024.297.075
CHAITEN	3	5.664.855.728	7%	1.149.344.500	249.629.228	2%	201.629.228	48.000.000
FUTALEUFU	8	6.682.952.473	8%	4.365.121.994	1.730.747.089	17%	725.737.000	1.005.010.089
HUALAIHUE	9	4.057.303.665	5%	858.793.580	1.179.851.812	11%	899.952.245	279.899.567
PALENA	5	3.562.585.999	4%	1.339.142.197	1.533.942.524	15%	445.672.332	1.088.270.192
TOTAL	34	83.262.611.312	100%	29.486.031.224	10.288.944.267	100%	4.843.467.344	5.445.476.923

Eficiencia Presupuestaria Por Provisión

Gasto FNDR - 02 al 31 Octubre 2024

		MARCO DECRETADO V/S COMPROMISO 2024 - PROGRAMA 02				COMPROMISO V/S PAGOS 2024 - PROGRAMA 02		
FONDO	PROGRAMA	MARCO DECRETADO	COMPROMISO 2024	% DIST. DEL COMPROMISO	DIFERENCIA	COMPROMISO 2024	PAGOS 2024	SALDO A DICIEMBRE
LIBRE	LIBRE	72.903.482.000	68.839.870.001	62,15%	4.063.611.999	68.839.870.001	41.789.724.954	27.050.145.047
FAR	FONDO APOYO REGIONAL	17.309.611.000	20.820.477.908	18,80%	-3.510.866.908	20.820.477.908	17.322.510.557	3.497.967.351
PEDZE	PLAN ESPECIAL DE DESARROLLO DE ZONAS EXTREMAS	4.262.351.000	3.616.398.570	3,26%	645.952.430	3.616.398.570	1.080.515.961	2.535.882.609
TR	TERRITORIOS REZAGADOS	0	181.308.375	0,16%	-181.308.375	181.308.375	31.308.375	150.000.000
FRIL	FONDO REGIONAL DE INICIATIVA LOCAL	7.281.226.000	7.281.226.000	6,57%	0	7.281.226.000	2.458.248.737	4.822.977.263
ENERGIZACION	ENERGIZACION	0	82.567.000	0,07%	-82.567.000	82.567.000	0	82.567.000
FRPD	FONDO REGIONAL PARA LA PRODUCTIVIDAD Y DESARROLLO	7.793.277.000	6.334.321.000	5,72%	1.458.956.000	6.334.321.000	0	6.334.321.000
PIRDT	INFRAESTRUCTURA RURAL PARA EL DESARROLLO TERRITORIAL	345.000.000	81.882.896	0,07%	263.117.104	81.882.896	0	81.882.896
SS	SANEAMIENTO SANITARIO	248.345.000	2.230.550.000	2,01%	-1.982.205.000	2.230.550.000	1.183.624.416	1.046.925.584
PVP	PUESTA EN VALOR DEL PATRIMONIO	622.765.000	1.297.455.250	1,17%	-674.690.250	1.297.455.250	1.234.197.337	63.257.913
RSD	RESIDUOS SOLIDOS	0	0	0,00%	0	0	0	0
TOTAL	TOTAL	110.766.057.000	110.766.057.000	100%	0	110.766.057.000	65.100.130.337	45.665.926.663



Eficiencia Presupuestaria Por SubTítulo

Gasto FNDR - 02 al 31 Octubre 2024

PROGRAMA 02 - FNDR 2024								
SUBTITULO		COSTO	TOTAL GASTO AÑOS ANTERIORES	MARCO DECRETADO	COMPROMISO 2024	% DIST. DEL COMPROMISO	TOTAL PAGADO 2024	SALDO DICIEMBRE
22	Estudios e investigaciones	2.421.220.000	537.420.999	478.875.000	478.875.000	0,43%	451.072.376	27.802.624
24	Transferencias Corrientes	25.292.476.016	6.367.217.621	18.320.395.000	18.320.395.000	16,54%	5.712.474.724	12.607.920.276
26	Otros Gastos Corrientes	323.895.000	0	323.895.000	323.895.000	0,29%	95.025.000	228.870.000
29	Activos no Financieros	27.057.445.243	1.604.510.835	14.349.498.000	14.349.498.000	12,95%	12.350.576.228	1.998.921.772
31	Iniciativas de Inversión	422.141.876.066	147.480.189.127	59.465.032.000	59.465.032.000	53,69%	43.808.999.502	15.656.032.498
33	Transferencias de Capital	77.079.019.990	11.473.985.341	17.828.362.000	17.828.362.000	16,10%	2.681.982.507	15.146.379.493
		554.315.932.315	167.463.323.923	110.766.057.000	110.766.057.000	100%	65.100.130.337	45.665.926.663

Eficiencia Presupuestaria Por Sector

Gasto FNDR - 02 al 31 Octubre 2024

SECTOR	COSTO TOTAL		PAGOS AÑOS ANTERIORES	FNDR 2024			
	COSTO	%		COMPROMISO 2024	% DIST. DEL COMPROMISO	TOTAL PAGADO 2024	SALDO DICIEMBRE
TRANSPORTE	141.138.636.185	25,46%	35.604.092.624	20.870.028.415	19%	15.360.906.072	5.509.122.343
SALUD	97.374.943.152	17,57%	31.989.027.880	17.043.968.437	15%	8.358.843.482	8.685.124.955
EDUCACION, CULTURA Y PATRIMONIO	90.346.805.659	16,30%	38.188.726.527	15.510.421.273	14%	14.315.365.565	1.195.055.708
VIVIENDA Y DESARROLLO URBANO	53.286.538.804	9,61%	21.300.526.506	10.310.015.490	9%	8.569.001.804	1.741.013.686
RECURSOS HIDRICOS	35.852.967.425	6,47%	7.352.244.644	4.539.413.882	4%	3.013.784.663	1.525.629.219
MULTISECTORIAL	46.171.436.830	8,33%	10.879.405.670	23.736.968.245	21%	3.320.667.937	20.416.300.308
SEGURIDAD PUBLICA	18.954.980.743	3,42%	6.595.996.871	5.312.963.462	5%	2.589.549.911	2.723.413.551
DEPORTES	28.132.775.661	5,08%	7.344.037.307	3.308.107.176	3%	2.535.875.864	772.231.312
TURISMO Y COMERCIO	7.419.685.009	1,34%	4.096.754.722	0	0%	0	0
ENERGIA	16.517.060.504	2,98%	594.081.081	7.463.604.617	7%	5.611.640.266	1.851.964.351
PESCA	3.400.635.000	0,61%	375.476.000	0	0%	0	0
RECURSOS NATURALES Y MEDIO AMBIENTE	5.407.047.343	0,98%	1.634.725.191	1.200.761.003	1%	1.200.761.003	0
AGRICULTURA	7.007.729.000	1,26%	1.508.228.900	1.440.206.000	1%	223.733.770	1.216.472.230
JUSTICIA	3.304.691.000	0,60%	0	29.599.000	0%	0	29.599.000
TOTAL	554.315.932.315	100%	167.463.323.923	110.766.057.000	100%	65.100.130.337	45.665.926.663

SUBT.	ITEM	ES/IAU	0	SECTOR	PROVISION	ETAPA	BIP	NOMBRE DEL PROYECTO	COSTO	GASTO AÑOS ANTERIORES	PAGADO 2024	COMPROMISO 2024	SALDO COMPROMISO	PPTO FUTURO	RATE 2024	SITUACION GENERAL
								COMUNA DE OSORNO								
								INICIATIVAS EN EJECUCION								
								/LIQUIDACION/ADJUDICACION/LICITACION/CONVENIO								
31	02	A		TRANSPORTE	FAR	EJECUCION	30043744	MEJORAMIENTO AVENIDA REPUBLICA, OSORNO.	6.997.839.365	6.707.839.365	0	290.000.000	290.000.000	0	RS	PAGO PROFORMA
31	02	A		EDUCACION, CULTURA Y PATRIMONIO	LIBRE	EJECUCION	30070862	REPOSICION LICEO CARMELA CARVAJAL DE PRAT, OSORNO.	8.641.456.396	5.657.190.512	0	6.500.000	6.500.000	2.977.765.884	RS	LICITACION
31	02	A		EDUCACION, CULTURA Y PATRIMONIO	LIBRE	EJECUCION	30134836	REPOSICION ESCUELA RURAL WALTERIO MEYER RUSCA, AGUA BUENA, OSORNO	3.247.539.733	3.247.539.733	0	0	0	0	RS	TERMINADO
31	02	A		DEPORTES	LIBRE	EJECUCION	40004690	MEJORAMIENTO INSTALACIONES ATLÉTICAS VILLA OLÍMPICA, OSORNO	1.127.041.000	916.166.012	91.660.552	210.874.988	119.214.436	0	RS	EJECUCION
31	02	A		MULTISECTORIAL	LIBRE	EJECUCION	30463800	REPOSICION HOSPEDERIA HOGAR DE CRISTO, OSORNO	4.545.626.000	4.275.230.454	39.396.234	270.395.546	230.999.312	0	RS	EJECUCION
31	02	A		SEGURIDAD PUBLICA	LIBRE	EJECUCION	40008282	REPOSICION SEXTA COMPAÑÍA DE BOMBEROS DE OSORNO	1.400.000.000	1.148.500.456	164.757.088	194.757.088	30.000.000	56.742.456	RS	EJECUCION
31	02	A		RECURSOS HIDRICOS	LIBRE	EJECUCION	30257472	CONSTRUCCION RED DE ALCANTARILLADO Y PLANTA DE TRATAMIENTO SECTOR PICHIL, OSORNO	606.678.433	47.479.757	0	0	0	559.198.676	RS	PARA REEVALUAR
31	02	A		VIVIENDA Y DESARROLLO URBANO	FAR	EJECUCION	40019026	REPOSICION DE VEREDAS SECTOR CENTRO NORTE, OSORNO	2.622.693.228	894.407.035	1.601.927.004	1.728.286.193	126.359.189	0	RS	EJECUCION
31	02	A		EDUCACION, CULTURA Y PATRIMONIO	PVP	DISEÑO	40016735	RESTAURACION CENTRO CULTURAL SOFÍA HOTT, OSORNO	180.000.000	95.231.667	0	50.768.313	50.768.313	34.000.020	RS	EJECUCION
31	02	A		TRANSPORTE	FAR	DISEÑO	40005715	MEJORAMIENTO INTERCONEXIÓN VIAL DEL CENTRO DE OSORNO CON EL SECTOR FRANCKE, OSORNO	511.250.000	257.049.469	0	0	0	254.200.531	RS	EJECUCION
31	02	A		DEPORTES	LIBRE	EJECUCION	40015398	MEJORAMIENTO CANCHA DE FÚTBOL POBLACIÓN CARLOS CONDELL, OSORNO	930.411.000	209.097.875	48.832.816	48.832.816	0	672.480.309	RS	PARA LICITAR
31	02	A		DEPORTES	LIBRE	EJECUCION	40027468	MEJORAMIENTO COMPLEJO DEPORTIVO RAHUE ALTO, OSORNO	454.283.390	0	142.968.384	304.283.390	161.315.006	150.000.000	RS	EJECUCION
31	02	A		VIVIENDA Y DESARROLLO URBANO	FAR	EJECUCION	40032254	MEJORAMIENTO PLAZA OSORNO LA MAYOR, OSORNO	1.581.965.000	0	640.347.312	770.575.645	130.228.333	811.389.355	RS	EJECUCION
31	02	A		TRANSPORTE	FAR	EJECUCION	40036922	CONSERVACION DE CALZADAS RAHUE BAJO, OSORNO	305.823.158	0	305.823.158	305.823.158	0	0	RS*	TERMINADO
31	02	A		TRANSPORTE	FAR	EJECUCION	40039788	CONSERVACION CALZADAS SECTOR CENTRO, OSORNO	810.301.149	237.220.193	573.080.956	573.080.956	0	0	RS*	TERMINADO
31	02	A		JUSTICIA	LIBRE	EJECUCION	40015396	REPOSICION JUZGADOS DE POLICÍA LOCAL, OSORNO	3.275.092.000	0	0	0	0	3.275.092.000	RS	LICITACION
31	02	A		MULTISECTORIAL	LIBRE	DISEÑO	40025366	REPOSICION CENTRO COMUNITARIO Y CULTURAL FRANCKE, OSORNO	66.830.000	0	0	10.000.000	10.000.000	56.830.000	RS	PARA REEVALUAR
31	02	A		VIVIENDA Y DESARROLLO URBANO	FAR	EJECUCION	40019022	REPOSICION VEREDAS POBLACIÓN ANGULO COMUNA OSORNO	722.229.000	0	82.971.878	105.396.000	22.424.122	616.833.000	RS	EJECUCION
31	02	A		VIVIENDA Y DESARROLLO URBANO	LIBRE	EJECUCION	40028984	MEJORAMIENTO PLAZA LOS PINOS, OSORNO	608.394.000	0	503.143.847	608.394.000	105.250.153	0	RS	EJECUCION
31	02	A		VIVIENDA Y DESARROLLO URBANO	LIBRE	EJECUCION	40025378	CONSTRUCCION PLAZA LOS AROMOS, COMUNA DE OSORNO	609.279.000	0	513.893.000	513.893.000	0	95.386.000	RS	EJECUCION
31	02	A		VIVIENDA Y DESARROLLO URBANO	LIBRE	EJECUCION	40039544	MEJORAMIENTO PLAZA WECHENEWEN, VILLA LOLOLHUE, OSORNO	365.776.000	0	158.877.510	301.153.497	142.275.987	64.622.503	RS	EJECUCION
31	02	A		VIVIENDA Y DESARROLLO URBANO	LIBRE	EJECUCION	40037470	MEJORAMIENTO PLAZA LAS AMERICAS, POBLACION PEDRO AGUIRRE CERDA, OSORNO	566.966.000	0	302.737.727	336.966.000	34.228.273	230.000.000	RS	EJECUCION
31	02	A		VIVIENDA Y DESARROLLO URBANO	LIBRE	EJECUCION	40039724	CONSERVACION CALLE ELEUTERIO RAMÍREZ, OSORNO	743.283.000	0	13.710.191	80.000.000	66.289.809	663.283.000	RS*	EJECUCION
								TOTAL	40.920.756.852	23.692.952.528	5.184.127.657	6.709.980.590	1.525.852.933	10.517.823.734		
								INICIATIVAS NUEVAS								
31	02	A		VIVIENDA Y DESARROLLO URBANO	LIBRE	EJECUCION	40054693	MEJORAMIENTO PLAZA SAN RAMÓN, OSORNO	346.695.000	0	0	96.695.000	96.695.000	250.000.000	RS*	ADJUDICADA
29	03	N		RECURSOS NATURALES Y MEDIO AMBIENTE	LIBRE	EJECUCION	40053613	REPOSICION DE VEHÍCULOS - MAQUINARIAS Y ADQUISICIÓN DE RETROEXCAVADORA, PARA RSD	644.665.000	0	0	0	0	644.665.000	RS*	CONVENIO
29	05	N		RECURSOS NATURALES Y MEDIO AMBIENTE	LIBRE	EJECUCION	40053613	REPOSICION DE VEHÍCULOS - MAQUINARIAS Y ADQUISICIÓN DE RETROEXCAVADORA, PARA RSD	304.640.000	0	0	0	0	304.640.000	RS*	CONVENIO
								TOTAL INICIATIVAS NUEVAS	1.296.000.000	0	0	96.695.000	96.695.000	1.199.305.000		
								TOTAL COMUNA DE OSORNO	42.216.756.852	23.692.952.528	5.184.127.657	6.806.675.590	1.622.547.933	11.717.128.734		

SUBT.	ITEM	ESTAD	0	SECTOR	PROVISION	ETAPA	BIP	NOMBRE DEL PROYECTO	COSTO	GASTO AÑOS ANTERIORES	PAGADO 2024	COMPROMISO 2024	SALDO COMPROMISO	PPTO FUTURO	RATE 2024	SITUACION GENERAL
								COMUNA DE PUERTO OCTAY								
								INICIATIVAS EN EJECUCION								
								/LIQUIDACION/ADJUDICACION/LICITACION/CONVENIO								
31	02	A		SALUD	LIBRE	DISEÑO	40041382	CONSTRUCCION POSTA DE SALUD RURAL EL PONCHO COMUNA DE PTO OCTAY	138.809.000	100.000.000	19.059.040	38.809.000	19.749.960	0	RS	EJECUCION
31	02	A		TRANSPORTE	LIBRE	EJECUCION	40047664	CONSERVACION CAMINOS NO ENROLADOS SECTORES LAS CASCADAS, CARRIL Y LA GRUTA., PUERTO OCTAY.	548.386.000	0	536.064.954	548.386.000	12.321.046	0	RS	EJECUCION
29	05	A		ENERGIA	LIBRE	EJECUCION	40019426	REPOSICION DE EQUIPOS LUMINARIAS PUBLICAS, COMUNA PUERTO OCTAY	365.577.000	0	277.303.755	365.577.000	88.273.245	0	RS*	EJECUCION
29	03	A		SALUD	LIBRE	EJECUCION	40048025	REPOSICION VEHICULOS MUNICIPALES DEPARTAMENTO SALUD PUERTO OCTAY	72.979.998	0	72.979.998	72.979.998	0	0	RS*	TERMINADO
								TOTAL	1.125.751.998	100.000.000	905.407.747	1.025.751.998	120.344.251	0		
								INICIATIVAS NUEVAS								
29	03	A		TRANSPORTE	LIBRE	EJECUCION	40048022	REPOSICION BUS DE PASAJEROS COMUNA DE PUERTO OCTAY	286.080.000	0	0	0	0	286.080.000	RS*	LICITACION
31	02	A		SALUD	LIBRE	EJECUCION	40041629	REPOSICION POSTA DE SALUD RURAL RUPANCO, COMUNA PUERTO OCTAY	1.076.150.000	0	8.225.280	82.845.000	74.619.720	993.305.000	RS	ADJUDICADA
29	05	A		TRANSPORTE	LIBRE	EJECUCION	40048003	REPOSICION DE MAQUINA EXCAVADORA, PUERTO OCTAY	178.892.700	0	178.892.700	178.892.700	0	0	RS*	TERMINADO
								TOTAL INICIATIVAS NUEVAS	1.541.122.700	0	187.117.980	261.737.700	74.619.720	1.279.385.000		
								TOTAL COMUNA DE PUERTO OCTAY	2.666.874.698	100.000.000	1.092.525.727	1.287.489.698	194.963.971	1.279.385.000		
								COMUNA DE PURRANQUE								
								INICIATIVAS EN EJECUCION								
								/LIQUIDACION/ADJUDICACION/LICITACION/CONVENIO								
31	02	A		SALUD	LIBRE	DISEÑO	30171875	REPOSICION POSTA DE SALUD RURAL COLIGUAL, PURRANQUE	25.140.000	9.220.000	0	13.831.000	13.831.000	2.089.000	RS	EJECUCION
31	02	A		SALUD	LIBRE	EJECUCION	30068433	CONSTRUCCION POSTA RURAL MANQUEMAPU - PURRANQUE	1.363.287.000	96.587.325	66.177.330	130.410.100	64.232.770	1.136.289.575	RS	EJECUCION
31	02	A		SALUD	LIBRE	DISEÑO	30171923	REPOSICION POSTA DE SALUD RURAL HUEYUSCA, PURRANQUE	19.500.000	11.700.000	0	7.800.000	7.800.000	0	RS	EJECUCION
31	02	A		VIVIENDA Y DESARROLLO URBANO	FAR	EJECUCION	40012751	MEJORAMIENTO ESPACIO PÚBLICO 21 DE MAYO, PURRANQUE	4.332.356.292	2.503.839.275	1.515.448.226	1.828.517.017	313.068.791	0	RS	EJECUCION
31	02	A		TRANSPORTE	FAR	EJECUCION	40039687	CONSERVACION VEREDAS SECTOR NORTE COMUNA DE PURRANQUE	418.452.000	59.233.833	279.803.159	359.218.167	79.415.008	0	RS*	EJECUCION
31	02	A		TRANSPORTE	FAR	EJECUCION	40039693	CONSERVACION 15 CAMINOS NO ENROLADOS DE PURRANQUE	413.790.000	277.743.977	135.414.139	136.046.023	631.884	0	RS*	EJECUCION
31	02	A		MULTISECTORIAL	LIBRE	EJECUCION	40032775	CONSTRUCCION CENTRO DE DÍA PARA ADULTOS MAYORES DE PURRANQUE	1.270.130.000	0	339.447.610	339.447.610	0	930.682.390	RS	EJECUCION
31	02	A		SALUD	LIBRE	EJECUCION	30171924	REPOSICION POSTA RURAL COLONIA PONCE, PURRANQUE	1.143.244.000	0	0	0	0	1.143.244.000	RS	EJECUCION
								TOTAL	8.985.899.292	2.958.324.410	2.336.290.464	2.815.269.917	478.979.453	3.212.304.965		
								INICIATIVAS NUEVAS								
31	02	N		TRANSPORTE	LIBRE	EJECUCION	40041500	MEJORAMIENTO 4 CALLES DE CORTE ALTO, COMUNA PURRANQUE	1.072.445.000	0	0	141.130.000	141.130.000	931.315.000	RS	LICITACION
								TOTAL INICIATIVAS NUEVAS	1.072.445.000	0	0	141.130.000	141.130.000	931.315.000		
								TOTAL COMUNA DE PURRANQUE	10.058.344.292	2.958.324.410	2.336.290.464	2.956.399.917	620.109.453	4.143.619.965		

SUBT.	ITEM	ESTAD	0	SECTOR	PROVISION	ETAPA	BIP	NOMBRE DEL PROYECTO	COSTO	GASTO AÑOS ANTERIORES	PAGADO 2024	COMPROMISO 2024	SALDO COMPROMISO	PPTO FUTURO	RATE 2024	SITUACION GENERAL
								COMUNA DE PUYEHUE								
								INICIATIVAS EN EJECUCION								
								/LIQUIDACION/ADJUDICACION/LICITACION/CONVENIO								
31	02	A		RECURSOS HIDRICOS	PIR	EJECUCION	40018773	AMPLIACION SISTEMA AGUA POTABLE RURAL ÑADI PICHIDAMAS, PUYEHUE	479.083.000	461.864.859	0	17.218.141	17.218.141	0	RS	EJECUCION
31	02	A		TRANSPORTE	LIBRE	EJECUCION	40018788	CONSERVACION CAMINOS NO ENROLADOS 12 SECTORES RURALES DE LA COMUNA DE PUYEHUE	633.888.000	0	393.961.993	633.888.000	239.926.007	0	RS	EJECUCION
								TOTAL	1.112.971.000	461.864.859	393.961.993	651.106.141	257.144.148	0		
								INICIATIVAS NUEVAS								
31	02	A		EDUCACION, CULTURA Y PATRIMONIO	LIBRE	DISEÑO	30070314	REPOSICION ESCUELA ESTACION NUEVO PORVENIR, PUYEHUE	196.372.000	0	0	21.693.459	21.693.459	174.678.541	RS	LICITACION
29	04	A		EDUCACION, CULTURA Y PATRIMONIO	LIBRE	EJECUCION	40002956	ADQUISICION MATERIAL DIDÁCTICO PARA EDUCACIÓN PARVULARIA, ESCUELAS DE LA COMUNA DE PUYEHUE	390.188.600	0	390.188.600	390.188.600	0	0	RS*	TERMINADO
29	05	A		EDUCACION, CULTURA Y PATRIMONIO	LIBRE	EJECUCION	40002956	ADQUISICION MATERIAL DIDÁCTICO PARA EDUCACIÓN PARVULARIA, ESCUELAS DE LA COMUNA DE PUYEHUE	6.476.852	0	6.476.852	6.476.852	0	0	RS*	TERMINADO
31	02	N		VIVIENDA Y DESARROLLO URBANO	LIBRE	EJECUCION	40004341	MEJORAMIENTO COSTANERA ENTRE LAGOS, PUYEHUE	8.400.193.000	0	0	103.113.960	103.113.960	8.297.079.040	RS	CONVENIO
								TOTAL DE INICIATIVAS NUEVAS	8.993.230.452	0	396.665.452	521.472.871	124.807.419	8.471.757.581		
								TOTAL COMUNA DE PUYEHUE	10.106.201.452	461.864.859	790.627.445	1.172.579.012	381.951.567	8.471.757.581		
								COMUNA DE RIO NEGRO								
								INICIATIVAS EN EJECUCION								
								/LIQUIDACION/ADJUDICACION/LICITACION/CONVENIO								
31	02	A		SALUD	LIBRE	EJECUCION	40008370	CONSTRUCCION POSTA DE SALUD RURAL COSTA RIO BLANCO, COMUNA DE RIO NEGRO	1.101.154.000	251.835.000	323.699.402	543.117.000	219.417.598	306.202.000	RS	EJECUCION
31	02	A		SALUD	LIBRE	EJECUCION	30280673	CONSTRUCCION POSTA SALUD RURAL CHAN CHAN, RIO NEGRO	1.013.684.000	166.766.823	668.433.938	846.917.177	178.483.239	0	RS	EJECUCION
31	02	A		SALUD	LIBRE	EJECUCION	40010103	CONSTRUCCION CECOSF URBANO CHIFIN, COMUNA DE RIO NEGRO	1.214.537.665	0	3.225.000	200.067.300	196.842.300	1.014.470.365	RS	EN EJECUCION
								TOTAL	3.329.375.665	418.601.823	995.358.340	1.590.101.477	594.743.137	1.320.672.365		
								INICIATIVAS NUEVAS								
31	02	N		SALUD	LIBRE	EJECUCION	40013103	REPOSICION POSTA DE SALUD RURAL HUILMA, COMUNA DE RIO NEGRO	1.103.844.000	0	0	100.000.000	100.000.000	1.003.844.000	RS	ADJUDICADA
29	03	N		MULTISECTORIAL	LIBRE	EJECUCION	40049985	ADQUISICION CAMIÓN MULTIPROPÓSITO COMUNA DE RIO NEGRO	388.483.000	0	0	0	0	388.483.000	RS*	LICITACION
								TOTAL DE INICIATIVAS NUEVAS	1.492.327.000	0	0	100.000.000	100.000.000	1.392.327.000		
								TOTAL COMUNA DE RIO NEGRO	4.821.702.665	418.601.823	995.358.340	1.690.101.477	694.743.137	2.712.999.365		
								COMUNA DE SAN JUAN DE LA COSTA								
								INICIATIVAS EN EJECUCION								
								/LIQUIDACION/ADJUDICACION/LICITACION/CONVENIO								
31	02	A		SALUD	LIBRE	EJECUCION	30071878	REPOSICION CONSULTORIO DE SALUD RURAL BAHIA MANSANA	5.065.959.000	26.644.784	0	50.686.133	50.686.133	4.988.628.083	RS	LICITACION
31	02	A		SALUD	LIBRE	EJECUCION	30291073	CONSTRUCCION POSTA DE SALUD RURAL PUCATRIHUE, SAN JUAN DE LA COSTA	1.211.618.000	739.484.791	225.108.425	472.133.209	247.024.784	0	RS	EJECUCION
31	02	A		ENERGIA	NERGIZACION	EJECUCION	40019284	CONSTRUCCION SISTEMAS FOTOVOLTAICOS SECTOR LA BARRA DEL RIO BUENO, SAN JUAN DE LA COSTA	511.498.000	0	0	53.048.600	53.048.600	458.449.400	RS	LICITACION
29	03	A		MULTISECTORIAL	LIBRE	EJECUCION	40037544	REPOSICION Y ADQUISICION VEHICULOS MUNICIPALES GESTION OPERATIVA, SAN JUAN DE LA COSTA	208.930.000	0	208.930.000	208.930.000	0	0	RS*	TERMINADO
29	05	A		RECURSOS NATURALES Y MEDIO AMBIENTE	LIBRE	EJECUCION	40053743	ADQUISICION Y REPOSICION DE CONTENEDORES PARA LA DISPOSICION DE RSD, SAN JUAN DE LA COSTA	39.105.423	0	39.105.423	39.105.423	0	0	RS*	TERMINADO
								TOTAL	7.037.110.423	766.129.575	473.143.848	823.903.365	350.759.517	5.447.077.483		
								INICIATIVAS NUEVAS								
31	02	N		ENERGIA	LIBRE	EJECUCION	40037348	HABILITACION SUMINISTRO ENERGIA ELECTRICA SECTOR CHOROY TRAIUGUEN ETAPA 2 SAN JUAN DE LA COSTA	402.368.000	0	0	0	0	402.368.000	RS	CONVENIO
31	02	N		ENERGIA	LIBRE	EJECUCION	40015654	HABILITACION SUMINISTRO E.ELECTRICA SECTOR QUILLOIMO COMPLEMENTARIO, SAN JUAN DE LA COSTA	919.726.000	0	0	0	0	919.726.000	RS	CONVENIO
								TOTAL DE INICIATIVAS NUEVAS	1.322.094.000	0	0	0	0	1.322.094.000		
								TOTAL COMUNA DE SAN JUAN DE LA COSTA	8.359.204.423	766.129.575	473.143.848	823.903.365	350.759.517	6.769.171.483		

SUBT.	ITEM	ESTAD	0	SECTOR	PROVISION	ETAPA	BIP	NOMBRE DEL PROYECTO	COSTO	GASTO AÑOS ANTERIORES	PAGADO 2024	COMPROMISO 2024	SALDO COMPROMISO	PPTO FUTURO	RATE 2024	SITUACION GENERAL
								COMUNA DE SAN PABLO								
								INICIATIVAS EN EJECUCION /LIQUIDACION/ADJUDICACION/LICITACION/CONVENIO								
31	02	A		SALUD	LIBRE	EJECUCION	40048761	REPOSICION POSTA DE SALUD RURAL LA POZA, COMUNA DE SAN PABLO	1.085.747.000	0	17.592.960	161.915.666	144.322.706	923.831.334	RS	EJECUCION
								TOTAL	1.085.747.000	0	17.592.960	161.915.666	144.322.706	923.831.334		
								INICIATIVAS NUEVAS								
31	02	N		DEPORTES	LIBRE	DISEÑO	40043228	REPOSICION CANCHA VILLA SAN PABLO, COMUNA SAN PABLO	51.887.000	0	0	0	0	51.887.000	RS	EN LICITACION
								TOTAL DE INICIATIVAS NUEVAS	51.887.000	0	0	0	0	51.887.000		
								TOTAL COMUNA DE SAN PABLO	1.137.634.000	0	17.592.960	161.915.666	144.322.706	975.718.334		
								PROVINCIALES								
								INICIATIVAS EN EJECUCION /LIQUIDACION/ADJUDICACION/LICITACION/CONVENIO								
31	02	A		SALUD	LIBRE	EJECUCION	30126943	MEJORAMIENTO HOSPITAL DE RIO NEGRO	2.950.334.000	44.744.000	0	5.000.000	5.000.000	2.900.590.000	RS	REEVALUACION
31	01	A		RECURSOS HIDRICOS	LIBRE	EJECUCION	30376573	ACTUALIZACION PLAN MAESTRO AGUAS LLUVIAS OSORNO	402.984.000	323.192.484	32.130.000	79.791.516	47.661.516	0	RS	EJECUCION
31	02	A		VIVIENDA Y DESARROLLO URBANO	FAR	EJECUCION	30123182	CONSTRUCCION PARQUE HOTT DE OSORNO	6.137.198.000	3.360.025.212	731.812.467	1.000.000.000	268.187.533	1.777.172.788	CF	EJECUCION
31	02	A		SALUD	LIBRE	EJECUCION	40029293	CONSTRUCCION BASE SAMU RAHUE, OSORNO	288.170.000	13.661.200	38.004.804	152.208.800	114.203.996	122.300.000	RS	EJECUCION
22	11	A		RECURSOS HIDRICOS	LIBRE	EJECUCION	40032797	DIAGNOSTICO RECOPIACIÓN DE ANTECEDENTES PARA ELABORACIÓN NSCA CUENCA DEL RÍO RAHUE	234.834.000	23.400.000	105.300.000	105.300.000	0	106.134.000	RS*	EJECUCION
31	02	A		SALUD	LIBRE	DISEÑO	40033559	CONSTRUCCION COSAM RAHUE, COMUNA OSORNO	101.195.000	69.700.000	17.260.000	17.260.000	0	14.235.000	RS	EJECUCION
29	05	A		TRANSPORTE	FAR	EJECUCION	40044996	REPOSICION VEHICULOS Y ADQUISICION MAQUINARIAS DE ASFALTO PARA LA D.V REGION DE LOS LAGOS	1.018.635.000	0	605.691.102	605.691.103	1	412.943.897	RS*	EJECUCION
29	03	A		TRANSPORTE	FAR	EJECUCION	40044996	REPOSICION VEHICULOS Y ADQUISICION MAQUINARIAS DE ASFALTO PARA LA D.V REGION DE LOS LAGOS	309.467.495	0	309.467.495	309.467.495	0	0	RS*	TERMINADO
29	03	A		TRANSPORTE	LIBRE	EJECUCION	40057048	REPOSICION CAMIONES TOLVA DE LA DIRECCION DE VIALIDAD, PROVINCIA DE OSORNO	429.927.960	0	429.927.960	429.927.960	0	0	RS*	TERMINADO
24	03	A		SALUD	LIBRE	EJECUCION	SUBT 24	SERVICIO DE SALUD OSORNO - APLICACIÓN LETRA G) NUMERAL 3.3 GLOSA 03 GOBIERNOS REGIONALES (LISTA ESPERA NUEVO)	544.703.000	112.703.000	0	432.000.000	432.000.000	0	RS**	
								TOTAL	12.417.448.455	3.947.425.896	2.269.593.828	3.136.646.874	867.053.046	5.333.375.685		
								TOTAL PROVINCIALES	12.417.448.455	3.947.425.896	2.269.593.828	3.136.646.874	867.053.046	5.333.375.685		
								TOTAL PROVINCIA DE OSORNO	91.784.166.837	32.345.299.091	13.159.260.269	18.035.711.599	4.876.451.330	41.403.156.147		

SUBT.	ITEM	ESTAD	0	SECTOR	PROVISION	ETAPA	BIP	NOMBRE DEL PROYECTO	COSTO	GASTO AÑOS ANTERIORES	PAGADO 2024	COMPROMISO 2024	SALDO COMPROMISO	PPTO FUTURO	RATE 2024	SITUACION GENERAL
								COMUNA DE PUERTO MONTT								
								INICIATIVAS EN EJECUCION /LIQUIDACION/ADJUDICACION/LICITACION/CONVENIO								
31	02	A		VIVIENDA Y DESARROLLO URBANO	FAR	EJECUCION	30072731	MEJORAMIENTO CALLE ANTONIO VARAS, PUERTO MONTT	9.191.489.000	6.137.186.799	216.179.621	264.823.992	48.644.371	2.789.478.209	RS	EJECUCION
31	02	A		EDUCACION, CULTURA Y PATRIMONIO	PVP	EJECUCION	30077490	CONSERVACION CASA PAULY PUERTO MONTT	3.494.917.201	2.072.438.279	1.234.197.337	1.235.027.099	829.762	187.451.823	RE	EJECUCION/RE
31	02	A		TRANSPORTE	FAR	PREFACTIBILIDAD	40026872	MEJORAMIENTO ACCESIBILIDAD BARRIO PUERTO, CIUDAD DE PUERTO MONTT	175.010.000	32.600.000	48.900.000	97.800.000	48.900.000	44.610.000	RS	EJECUCION
31	02	A		SALUD	LIBRE	EJECUCION	30270222	REPOSICION POSTA RURAL DE CORRENTOSO, PUERTO MONTT	661.592.000	7.625.000	7.625.000	50.000.000	42.375.000	603.967.000	RS	EJECUCION
31	02	A		SALUD	LIBRE	EJECUCION	30080922	REPOSICION POSTA DE SALUD RURAL DE HUELMO, PUERTO MONTT	658.592.000	7.625.000	7.625.000	50.000.000	42.375.000	600.967.000	RS	EJECUCION
29	03	A		TRANSPORTE	LIBRE	EJECUCION	40033774	REPOSICION CAMIONES Y MAQUINARIAS - MUNICIPALIDAD DE PUERTO MONTT	544.934.000	0	398.460.976	398.460.976	0	146.473.024	RS*	EJECUCION
29	05	A		TRANSPORTE	FAR	EJECUCION	40033774	REPOSICION CAMIONES Y MAQUINARIAS - MUNICIPALIDAD DE PUERTO MONTT	1.166.264.000	710.526.617	172.669.000	172.669.000	0	283.068.383	RS*	EJECUCION
31	02	A		EDUCACION, CULTURA Y PATRIMONIO	FAR	EJECUCION	30106468	REPOSICION ESCUELA RURAL LAGUNITAS COMUNA DE PUERTO MONTT	8.674.762.581	3.079.763.745	5.335.177.298	5.425.577.795	90.400.497	169.421.041	RS	EJECUCION
31	02	A		SEGURIDAD PUBLICA	LIBRE	EJECUCION	30115395	CONSTRUCCION CUARTEL OCTAVA COMPAÑIA DE BOMBEROS, PUERTO MONTT	2.265.362.000	0	0	58.929.900	58.929.900	2.206.432.100	RS	LICITACION
31	02	A		VIVIENDA Y DESARROLLO URBANO	LIBRE	EJECUCION	20195455	MEJORAMIENTO CALLE PADRE HARTE DE PUERTO MONTT	2.791.798.000	0	0	5.000.000	5.000.000	2.786.798.000	RS	EXPROPIACIONES
31	02	A		EDUCACION, CULTURA Y PATRIMONIO	LIBRE	EJECUCION	40009792	CONSTRUCCION JARDÍN INFANTIL Y SALA CUNA LA VARA, PUERTO MONTT	870.659.000	0	0	5.000.000	5.000.000	865.659.000	RS	PARA LICITAR
								TOTAL	30.495.379.782	12.047.765.440	7.420.834.232	7.763.288.762	342.454.530	10.684.325.580		
								INICIATIVAS NUEVAS								
31	02	A		SALUD	LIBRE	EJECUCION	30080921	REPOSICION POSTA RURAL DE PIEDRA AZUL, PUERTO MONTT	1.261.269.000	0	0	5.000.000	5.000.000	1.256.269.000	RS	PARA LICITAR
31	02	N		EDUCACION, CULTURA Y PATRIMONIO	LIBRE	EJECUCION	40035805	CONSTRUCCION GIMNASIO ESCUELA MIRASOL, PUERTO MONTT	977.955.000	0	0	5.000.000	5.000.000	972.955.000	RS	LICITACION
31	02	N		TRANSPORTE	FAR	EJECUCION	40056949	CONSERVACION CALLES COMUNA DE PUERTO MONTT	1.532.214.000	0	0	5.000.000	5.000.000	1.527.214.000	RS*	LICITACION
31	02	N		TRANSPORTE	FAR	PREFACTIBILIDAD	40058437	CONSTRUCCION DESNIVEL ROTONDA AV. SALVADOR ALLENDE - PARQUE INDUSTRIAL, PUERTO MONTT	246.329.000	0	0	5.000.000	5.000.000	241.329.000	RS	CONVENIO
								TOTAL DE INICIATIVAS NUEVAS	4.017.767.000	0	0	20.000.000	20.000.000	3.997.767.000		
								TOTAL COMUNA DE P. MONTT	34.513.146.782	12.047.765.440	7.420.834.232	7.783.288.762	362.454.530	14.682.092.580		

SUBT.	ITEM	ESTAD	0	SECTOR	PROVISION	ETAPA	BIP	NOMBRE DEL PROYECTO	COSTO	GASTO AÑOS ANTERIORES	PAGADO 2024	COMPROMISO 2024	SALDO COMPROMISO	PPTO FUTURO	RATE 2024	SITUACION GENERAL	
								COMUNA DE CALBUCO									
								INICIATIVAS EN EJECUCION / LIQUIDACION/ADJUDICACION/LICITACION/CONVENIO									
31	02	A		EDUCACION, CULTURA Y PATRIMONIO	LIBRE	EJECUCION	20086686	REPOSICION PARCIAL LICEO POLITECNICO , CALBUCO	15.414.816.000	4.976.677.202	6.622.434.730	6.622.434.730	0	3.815.704.068	RS	EJECUCION	
31	02	A		RECURSOS NATURALES Y MEDIO AMBIENTE	RSD	EJECUCION	30135967	CONSTRUCCION ESTACION DE TRANSFERENCIA LA CAMPANA, CALBUCO	1.614.626.546	1.036.752.441	0	0	0	577.874.105	RS	LIQUIDADO	
22	11	A		VIVIENDA Y DESARROLLO URBANO	LIBRE	EJECUCION	30465134	ACTUALIZACION PLAN REGULADOR COMUNAL CALBUCO	110.000.000	71.500.000	22.000.000	22.000.000	0	16.500.000	RS*	EJECUCION	
31	02	A		RECURSOS HIDRICOS	PIR	EJECUCION	30479286	CONSTRUCCION SERVICIO AGUA POTABLE RURAL ISLA QUENU, COMUNA DE CALBUCO.	954.342.000	0	0	37.458.502	37.458.502	916.883.498	RS	licitacion	
								TOTAL	18.093.784.546	6.084.929.643	6.644.434.730	6.681.893.232	37.458.502	5.326.961.671			
								INICIATIVAS NUEVAS									
31	02	A		SALUD	LIBRE	EJECUCION	20181416	REPOSICION POSTA DE SALUD PEÑASMO, CALBUCO	1.294.862.000	0	0	5.000.000	5.000.000	1.289.862.000	RS	EJECUCION	
31	02	N		TRANSPORTE	TR	EJECUCION	40049581	CONSERVACION CAMINOS NO ENROLADOS ISLA QUEULLÍN	984.384.000	0	0	50.000.000	50.000.000	934.384.000	RS	licitacion	
								TOTAL DE INICIATIVAS LICITACION / ADJUDICACION	2.279.246.000	0	0	55.000.000	55.000.000	2.224.246.000			
								TOTAL COMUNA DE CALBUCO	20.373.030.546	6.084.929.643	6.644.434.730	6.736.893.232	92.458.502	7.551.207.671			
								COMUNA DE COCHAMO									
								INICIATIVAS EN EJECUCION / LIQUIDACION/ADJUDICACION/LICITACION/CONVENIO									
31	02	A		EDUCACION, CULTURA Y PATRIMONIO	LIBRE	DISEÑO	40006863	REPOSICION ESCUELA JUAN SOLER MANFREDINI, COCHAMO	129.430.000	68.272.200	0	61.157.800	61.157.800	0	RS	EJECUCION	
31	02	A		EDUCACION, CULTURA Y PATRIMONIO	LIBRE	DISEÑO	40015801	REPOSICION ESCUELA RURAL CAPITAN DE BANDADA CARLOS RODRIGUEZ PARIS, LLANADA GRANDE, COCHAMO	122.370.000	48.657.768	0	73.712.232	73.712.232	0	RS	EJECUCION	
31	02	A		ENERGIA	LIBRE	EJECUCION	40019107	CONSTRUCCION SUM. ENERGIA FOTOVOLTAICA EL MANSO-L V GORMAZ-L T. TAGUA-LOS GUINDOS, COCHAMO	696.805.504	594.081.081	102.724.423	102.724.423	0	0	RS	TERMINADO	
31	02	A		DEPORTES	LIBRE	EJECUCION	40003812	CONSERVACION GIMNASIO MUNICIPAL DE RIO PUELO	410.049.000	0	0	30.000.000	30.000.000	380.049.000	RS*	REEVALUACION	
31	02	A		ENERGIA	NERGIZACION	EJECUCION	40019209	HABILITACION SUMINISTRO E.E. SISTEMAS FOTOVOLTAICOS INDIVIDUALES DIVERSOS SECTORES COCHAMO	2.847.592.000	0	0	29.518.400	29.518.400	2.818.073.600	RS	licitacion	
29	03	A		TRANSPORTE	LIBRE	EJECUCION	40047291	ADQUISICION DE VEHICULOS MUNICIPALES PARA LA COMUNA DE COCHAMÓ	289.138.980	0	103.142.400	289.138.980	185.996.580	0	RS*	EJECUCION	
								TOTAL	4.495.385.484	711.011.049	205.866.823	586.251.835	380.385.012	3.198.122.600			
								INICIATIVAS NUEVAS									
31	02	A		SALUD	LIBRE	EJECUCION	40015528	REPOSICION POSTA DE SALUD RURAL LLANADA GRANDE, COMUNA COCHAMO	1.549.454.000	0	0	27.363.500	27.363.500	1.522.090.500	RS	licitacion	
31	02	A		SALUD	LIBRE	EJECUCION	30085125	REPOSICION POSTA DE SALUD RURAL PASO EL LEON, COCHAMO	1.563.113.000	0	0	20.778.250	20.778.250	1.542.334.750	RS	licitacion	
								TOTAL DE INICIATIVAS LICITACION / ADJUDICACION	3.112.567.000	0	0	48.141.750	48.141.750	3.064.425.250			
								TOTAL COMUNA DE COCHAMO	7.607.952.484	711.011.049	205.866.823	634.393.585	428.526.762	6.262.547.850			

SUBT.	ITEM	ESTAD	0	SECTOR	PROVISION	ETAPA	BIP	NOMBRE DEL PROYECTO	COSTO	GASTO AÑOS ANTERIORES	PAGADO 2024	COMPROMISO 2024	SALDO COMPROMISO	PPTO FUTURO	RATE 2024	SITUACION GENERAL
								COMUNA DE FRESIA								
								INICIATIVAS EN EJECUCION / LIQUIDACION/ADJUDICACION/LICITACION/CONVENIO								
31	02	A		SALUD	LIBRE	EJECUCION	30282773	REPOSICION POSTA DE SALUD RURAL EL TRAIGUEN, FRESIA	538.319.065	406.794.679	0	26.304.877	26.304.877	105.219.509	RS	PARA REEVALUAR
31	02	A		RECURSOS HIDRICOS	LIBRE	EJECUCION	30212472	CONSTRUCCION SERVICIO APR SECTOR RURAL EL MAÑO, FRESIA	490.790.000	424.766.706	0	20.000.000	20.000.000	46.023.294	RS	PARA REEVALUAR
								TOTAL	1.029.109.065	831.561.385	0	46.304.877	46.304.877	151.242.803		
								INICIATIVAS NUEVAS								
31	02	A		DEPORTES	LIBRE	EJECUCION	30134714	CONSTRUCCION ESTADIO MUNICIPAL ANFUR, COMUNA DE FRESIA	1.457.683.000	0	0	28.420.750	28.420.750	1.429.262.250	RS	ADJUDICADA
31	02	A		RECURSOS HIDRICOS	LIBRE	EJECUCION	40025344	CONSTRUCCION SISTEMA APR SECTOR LOS BAJOS, FRESIA	839.503.000	0	0	0	0	839.503.000	RS	
31	02	N		TRANSPORTE	LIBRE	EJECUCION	40042403	CONSERVACION 9 CAMINOS NO ENROLADOS 7 SECTORES, COMUNA DE FRESIA	987.774.000	0	0	20.000.000	20.000.000	967.774.000	RS*	EJECUCION
31	02	N		TRANSPORTE	LIBRE	EJECUCION	40054955	CONSERVACION 17 CAMINOS NO ENROLADOS 7 SECTORES, COMUNA DE FRESIA	800.512.000	0	0	79.165.826	79.165.826	721.346.174	RS*	EJECUCION
29	05	N		ENERGIA	LIBRE	EJECUCION	30340925	REPOSICION EQUIPOS LUMINARIAS PUBLICAS COMUNA DE FRESIA	650.972.000	0	0	0	0	650.972.000	RS*	LICITACION
31	02	N		ENERGIA	LIBRE	EJECUCION	40057013	HABILITACION SUMINISTRO ENERGIA ELECTRICA SECTOR PICHIMAULE, COMUNA DE FRESIA	349.450.000	0	0	0	0	349.450.000	RS	CONVENIO
								TOTAL DE INICIATIVAS LICITACION / ADJUDICACION	5.085.894.000	0	0	127.586.576	127.586.576	4.958.307.424		
								TOTAL COMUNA DE FRESIA	6.115.003.065	831.561.385	0	173.891.453	173.891.453	5.109.550.227		
								COMUNA DE FRUTILLAR								
								INICIATIVAS EN EJECUCION / LIQUIDACION/ADJUDICACION/LICITACION/CONVENIO								
31	02	A		EDUCACION, CULTURA Y PATRIMONIO	LIBRE	EJECUCION	30085259	REPOSICION ESCUELA ARTURO ALESSANDRI PALMA FRUTILLAR	6.658.052.844	6.608.656.815	0	23.263.087	23.263.087	26.132.942	RS	EJECUCION
31	02	A		RECURSOS HIDRICOS	LIBRE	EJECUCION	30485133	CONSTRUCCION SISTEMA DE AGUA POTABLE RURAL SECTOR PEDERNAL, FRUTILLAR	449.572.000	359.714.922	2.851.679	2.851.679	0	87.005.399	RS	PARA REEVALUAR
31	02	A		RECURSOS HIDRICOS	LIBRE	EJECUCION	30485139	CONSTRUCCION SERVICIO DE APR SECTOR PICHILOPEZ, FRUTILLAR	285.874.880	0	283.274.880	285.874.880	2.600.000	0	RS	TERMINADO
31	02	A		RECURSOS HIDRICOS	LIBRE	EJECUCION	30485115	CONSTRUCCION SERVICIO DE APR SECTOR BALMACEDA-PARAGUAY, FRUTILLAR	901.920.000	1.207.211	198.726.160	198.726.160	0	701.986.629	RS	EJECUCION
31	02	A		RECURSOS HIDRICOS	LIBRE	EJECUCION	30485157	AMPLIACION SISTEMA APR CASMA HACIA EL ENCANTO Y CALLEJON SIN SALIDA, FRUTILLAR	324.957.598	265.791.772	0	0	0	59.165.826	RS	PARALIZADA
31	02	A		TRANSPORTE	FAR	DISEÑO	30077932	MEJORAMIENTO INTERCONEXIÓN VIAL, FRUTILLAR ALTO Y BAJO	400.000.000	0	72.000.000	72.000.000	0	328.000.000	RS	EJECUCION
31	02	A		SALUD	LIBRE	EJECUCION	40013412	REPOSICION POSTA DE SALUD RURAL CASMA, FRUTILLAR	966.154.000	8.977.250	15.977.050	15.977.050	0	941.199.700	RS	LICITACION
31	02	A		TRANSPORTE	FAR	EJECUCION	40034637	CONSERVACION CAMINOS NO ENROLADOS 6 SECTORES RURALES DE LA COMUNA DE FRUTILLAR	407.871.843	210.086.308	197.785.535	197.785.535	0	0	RS*	TERMINADO
								TOTAL	10.394.403.165	7.454.434.278	770.615.304	796.478.391	25.863.087	2.143.490.496		
								INICIATIVAS NUEVAS								
29	03	N		SALUD	LIBRE	EJECUCION	40045839	ADQUISICION VEHICULO PARA TRASLADO DE PACIENTES DIALIZADOS, COMUNA DE FRUTILLAR	95.438.000	0	0	0	0	95.438.000	RS*	ADJUDICADA
29	03	N		RECURSOS NATURALES Y MEDIO AMBIENTE	RSD	EJECUCION	40031422	REPOSICION CAMIÓN RECOLECTOR DE RESIDUOS SÓLIDOS EN LA COMUNA DE FRUTILLAR	238.375.000	0	0	0	0	238.375.000	RS*	CONVENIO
								TOTAL DE INICIATIVAS NUEVAS	333.813.000	0	0	0	0	333.813.000		
								TOTAL COMUNA DE FRUTILLAR	10.728.216.165	7.454.434.278	770.615.304	796.478.391	25.863.087	2.477.303.496		
								COMUNA DE LLANQUIHUE								
								INICIATIVAS EN EJECUCION / LIQUIDACION/ADJUDICACION/LICITACION/CONVENIO								
31	01	A		RECURSOS HIDRICOS	LIBRE	EJECUCION	40019376	DIAGNOSTICO PLAN MAESTRO AGUAS LLUVIAS COMUNA DE LLANQUIHUE	420.129.997	64.936	64.033	45.809.462	45.745.429	374.255.599	RS	ADJUDICADA
31	02	A		MULTISECTORIAL	LIBRE	EJECUCION	30076574	REPOSICION EDIFICIO CONSISTORIAL, LLANQUIHUE	3.410.559.209	3.401.507.040	0	9.052.169	9.052.169	0	RS	EJECUCION
								TOTAL	3.830.689.206	3.401.571.976	64.033	54.861.631	54.797.598	374.255.599		
								TOTAL COMUNA DE LLANQUIHUE	3.830.689.206	3.401.571.976	64.033	54.861.631	54.797.598	374.255.599		

SUBT.	ITEM	ESTAD	0	SECTOR	PROVISION	ETAPA	BIP	NOMBRE DEL PROYECTO	COSTO	GASTO AÑOS ANTERIORES	PAGADO 2024	COMPROMISO 2024	SALDO COMPROMISO	PPTO FUTURO	RATE 2024	SITUACION GENERAL
								COMUNA DE LOS MUERMOS								
								INICIATIVAS EN EJECUCION								
								/LIQUIDACION/ADJUDICACION/LICITACION/CONVENIO								
31	02	A		MULTISECTORIAL	LIBRE	DISEÑO	30125824	AMPLIACION Y REMODELACION INTEGRAL CONSISTORIAL LOS MUERMOS	137.650.000	91.234.475	0	9.916.000	9.916.000	36.499.525	RS	LIQUIDACION
31	02	A		RECURSOS HIDRICOS	LIBRE	DISEÑO	30361529	MEJORAMIENTO SISTEMA APR CAÑITAS-RIO FRIO, LOS MUERMOS	29.319.000	22.504.000	6.815.000	6.815.000	0	0	RS	LIQUIDACION
31	02	A		SEGURIDAD PUBLICA	LIBRE	EJECUCION	40018868	REPOSICION CUARTEL GENERAL Y PRIMERA COMPAÑIA DE BOMBEROS LOS MUERMOS	1.143.681.471	556.757.937	0	22.237.125	22.237.125	564.686.409	RS	LIQUIDACION
31	02	A		VIVIENDA Y DESARROLLO URBANO	FAR	EJECUCION	40031458	CONSERVACION VEREDAS COMUNA DE LOS MUERMOS	799.048.284	736.508.740	62.539.544	62.539.544	0	0	RS*	TERMINADO
31	02	A		VIVIENDA Y DESARROLLO URBANO	FAR	EJECUCION	40031464	MEJORAMIENTO DE LAS VIAS AV. LLICO, EL DIRIGENTE Y EXT. SAN MARTIN, LOS MUERMOS	868.293.348	2.610.000	806.596.423	865.683.348	59.086.925	0	RS	EJECUCION
31	02	A		RECURSOS HIDRICOS	SS	EJECUCION	30465403	CONSTRUCCION APR SECTORES CUESTA LA VACA Y HUAUTRUNES, LOS MUERMOS	1.197.073.128	1.654.624	960.040.273	1.059.055.245	99.014.972	136.363.259	RS	EJECUCION
31	02	A		VIVIENDA Y DESARROLLO URBANO	LIBRE	EJECUCION	30463128	MEJORAMIENTO INFRAESTRUCTURA PEATONAL CALLE MANUEL MONTT, COMUNA DE LOS MUERMOS	996.284.853	2.585.513	105.467.537	105.467.537	0	888.231.803	RS	EJECUCION
31	02	A		TRANSPORTE	FAR	EJECUCION	40014564	CONSERVACION DE 11 CAMINOS VECINALES, LOS MUERMOS	842.821.230	842.821.230	0	0	0	0	RS*	TERMINADO
								TOTAL	6.014.171.314	2.256.676.519	1.941.458.777	2.131.713.799	190.255.022	1.625.780.996		

								INICIATIVAS NUEVAS								
31	02	A		EDUCACION, CULTURA Y PATRIMONIO	LIBRE	DISEÑO	40004598	REPOSICION CENTRO CULTURAL, COMUNA LOS MUERMOS	63.124.000	0	0	23.124.000	23.124.000	40.000.000	RS	ADJUDICADA
29	03	A		TRANSPORTE	LIBRE	EJECUCION	40022434	REPOSICION CAMIONETAS MUNICIPALES, MANICIPALIDAD DE LOS MUERMOS	90.000.057	0	90.000.057	90.000.057	0	0	RS*	TERMINADO
31	02	N		TRANSPORTE	LIBRE	EJECUCION	40040251	MEJORAMIENTO VÍAS LOCALES SECTOR CAÑITAS, ETAPA I, COMUNA DE LOS MUERMOS	842.257.000	0	0	20.000.000	20.000.000	822.257.000	RS	ADJUDICADA
31	02	N		SALUD	LIBRE	EJECUCION	30102786	REPOSICION POSTA DE SALUD RURAL LOS PIQUES, LOS MUERMOS	1.318.047.000	0	0	0	0	1.318.047.000	RS	
31	02	N		SALUD	LIBRE	EJECUCION	40024945	REPOSICION POSTA DE SALUD RURAL CUMBRE ALTA, LOS MUERMOS	1.324.261.000	0	0	0	0	1.324.261.000	RS	PARA LICITAR
29	05	N		SALUD	LIBRE	EJECUCION	40034362	REPOSICION EQUIPOS ESTABLECIMIENTOS DE SALUD, LOS MUERMOS	232.573.600	0	232.573.600	232.573.600	0	0	RS*	ADJUDICADA
								TOTAL DE INICIATIVAS NUEVAS	3.870.262.657	0	322.573.657	365.697.657	43.124.000	3.504.565.000		
								TOTAL COMUNA DE LOS MUERMOS	9.884.433.971	2.256.676.519	2.264.032.434	2.497.411.456	233.379.022	5.130.345.996		

								COMUNA DE MAULLIN								
								INICIATIVAS EN EJECUCION								
								/LIQUIDACION/ADJUDICACION/LICITACION/CONVENIO								
31	02	A		EDUCACION, CULTURA Y PATRIMONIO	LIBRE	DISEÑO	40007573	REPOSICION ESCUELA JOSE ABELARDO NUÑEZ, COMUNA DE MAULLIN	137.618.000	0	0	0	0	137.618.000	RS	PARA REEVALUAR
31	02	A		MULTISECTORIAL	LIBRE	DISEÑO	30399945	REPOSICION CENTRO COMUNITARIO QUENUIR, COMUNA DE MAULLIN	54.974.000	0	0	5.000.000	5.000.000	49.974.000	RS	APROBACION CORE
31	02	A		TRANSPORTE	FAR	EJECUCION	40035233	CONSERVACION 7 CAMINOS VECINALES, COMUNA DE MAULLIN	770.268.359	315.376.684	349.888.898	367.285.698	17.396.800	87.605.977	RS*	EJECUCION
31	02	A		VIVIENDA Y DESARROLLO URBANO	LIBRE	EJECUCION	40034838	MEJORAMIENTO CALLES LOTE0 TIERRA VERDE, CARELMAPU, COMUNA DE MAULLIN	1.249.000.791	906.261.060	315.894.634	315.894.634	0	26.845.097	RS	EJECUCION
31	02	A		DEPORTES	LIBRE	EJECUCION	30134234	CONSTRUCCION GIMNASIO TEN - TEN, COMUNA DE MAULLIN	834.246.000	0	0	0	0	834.246.000	RS	RESILIACION CONVENIO
29	05	A		SEGURIDAD PUBLICA	LIBRE	EJECUCION	40007939	REPOSICION EQUIPOS DE ALUMBRADO PÚBLICO CON TECNOLOGIA LED COMUNA DE MAULLIN	1.268.796.681	0	0	0	0	1.268.796.681	RS*	LICITACION
31	02	A		TRANSPORTE	LIBRE	EJECUCION	40038150	MEJORAMIENTO 5 CALLES DE MAULLIN URBANO, COMUNA DE MAULLIN	929.674.000	0	0	27.413.000	27.413.000	902.261.000	RS	LICITACION
								TOTAL	5.244.577.831	1.221.637.744	665.783.532	715.593.332	49.809.800	3.307.346.755		

								INICIATIVAS NUEVAS								
31	02	N		SALUD	LIBRE	EJECUCION	40005800	REPOSICION POSTA DE SALUD RURAL DE MISQUIHUE, MAULLIN	1.166.683.000	0	0	0	0	1.166.683.000	RS	CONVENIO
								TOTAL DE INICIATIVAS NUEVAS	1.166.683.000	0	0	0	0	1.166.683.000		
								TOTAL COMUNA DE MAULLIN	6.411.260.831	1.221.637.744	665.783.532	715.593.332	49.809.800	4.474.029.755		

SUBT.	ITEM	ESTAD	0	SECTOR	PROVISION	ETAPA	BIP	NOMBRE DEL PROYECTO	COSTO	GASTO AÑOS ANTERIORES	PAGADO 2024	COMPROMISO 2024	SALDO COMPROMISO	PPTO FUTURO	RATE 2024	SITUACION GENERAL
								COMUNA DE PUERTO VARAS								
								INICIATIVAS EN EJECUCION /LIQUIDACION/ADJUDICACION/LICITACION/CONVENIO								
31	02	A		DEPORTES	LIBRE	EJECUCION	30064230	REPOSICION ESTADIO EWALDO KLEIN DE PUERTO VARAS	5.344.351.000	1.076.381.867	0	20.454.903	20.454.903	4.247.514.230	RS	ADJUDICACION
31	02	A		SALUD	LIBRE	DISEÑO	40012083	CONSTRUCCION CESFAM NUEVA BRAUNAU, PUERTO VARAS	69.037.937	59.261.287	9.776.650	9.776.650	0	0	RS	TERMINADO
31	02	A		SEGURIDAD PUBLICA	LIBRE	EJECUCION	30204522	REPOSICION CUARTEL SEXTA COMPAÑIA DE BOMBEROS, PUERTO VARAS	2.192.357.990	785.565.955	1.047.892.318	1.047.892.318	0	358.899.717	RS	EJECUCION
31	01	A		TRANSPORTE	FAR	EJECUCION	40023990	DIAGNOSTICO SISTEMA DE TRANSPORTE URBANO CIUDAD DE PUERTO VARAS, ETAPA I	200.000.000	18.083.000	11.917.000	54.191.022	42.274.022	127.725.978	RS	EJECUCION
31	02	A		VIVIENDA Y DESARROLLO URBANO	FAR	EJECUCION	40015147	CONSERVACION ACERAS DIVERSOS SECTORES DE PUERTO VARAS	1.007.607.777	668.837.814	338.769.963	338.769.963	0	0	RS*	TERMINADO
31	02	A		VIVIENDA Y DESARROLLO URBANO	FAR	EJECUCION	30485331	MEJORAMIENTO PARQUE CERRO PHILIPPI PUERTO VARAS	1.109.743.934	0	0	20.809.000	20.809.000	1.088.934.934	RS	EJECUCION
31	02	A		RECURSOS HIDRICOS	PIR	EJECUCION	30125885	CONSTRUCCION SERVICIO APR TERMAS DE RALUN, PUERTO VARAS	1.064.650.280	0	0	27.206.253	27.206.253	1.037.444.027	RS	EJECUCION
29	03	A		RECURSOS HIDRICOS	LIBRE	EJECUCION	40039211	ADQUISICION CAMIÓN ALJIBE PARA TRANSPORTE Y SUMINISTRO DE AGUA POTABLE	101.136.196	0	101.136.196	101.136.196	0	0	RS*	TERMINADO
								TOTAL	11.088.885.114	2.608.129.923	1.509.492.127	1.620.236.305	110.744.178	6.860.518.886		
								INICIATIVAS NUEVAS								
31	02	A		EDUCACION, CULTURA Y PATRIMONIO	LIBRE	DISEÑO	40019874	RESTAURACION TEMPLO PARROQUIAL EL SAGRADO CORAZON DE JESUS, PUERTO VARAS	286.746.000	0	267.988	26.746.000	26.478.012	260.000.000	RS	LICITACION
31	02	A		VIVIENDA Y DESARROLLO URBANO	LIBRE	EJECUCION	40042379	CONSERVACION ACERAS SECTOR PUERTO CHICO DE PUERTO VARAS	492.932.777	0	288.584.722	410.726.014	122.141.292	82.206.763	RS*	EJECUCION
31	02	A		ENERGIA	LIBRE	EJECUCION	40019241	CONSTRUCCION SOLUCIONES FOTOVOLTAICAS INDIVIDUALES LAGO TODOS LOS SANTOS, PUERTO VARAS	870.094.000	0	0	27.523.500	27.523.500	842.570.500	RS	EJECUCION
31	02	N		SALUD	LIBRE	EJECUCION	30087304	REPOSICION POSTA RURAL DE PEULLA, PUERTO VARAS	1.331.403.000	0	0	24.500.250	24.500.250	1.306.902.750	RS	PARA LICITAR
31	02	N		TRANSPORTE	FAR	EJECUCION	40042377	MEJORAMIENTO CALLES MANZANAL Y LOS ÁNGELES, COMUNA DE PUERTO VARAS	995.184.000	0	0	0	0	995.184.000	RS	LICITACION
								TOTAL DE INICIATIVAS NUEVAS	3.976.359.777	0	288.852.710	489.495.764	200.643.054	3.486.864.013		
								TOTAL COMUNA DE P.VARAS	15.065.244.891	2.608.129.923	1.798.344.837	2.109.732.069	311.387.232	10.347.382.899		

SUBT.	ITEM	ESTAD	0	SECTOR	PROVISION	ETAPA	BIP	NOMBRE DEL PROYECTO	COSTO	GASTO AÑOS ANTERIORES	PAGADO 2024	COMPROMISO 2024	SALDO COMPROMISO	PPTO FUTURO	RATE 2024	SITUACION GENERAL
								PROVINCIALES								
								INICIATIVAS EN EJECUCION								
								/LIQUIDACION/ADJUDICACION/LICITACION/CONVENIO								
31	02	A		SALUD	LIBRE	EJECUCION	30364305	AMPLIACION Y MEJORAMIENTO INSTITUTO TELETON	3.361.531.000	3.231.378.791	3.800.000	130.152.209	126.352.209	0	RS	EJECUCION
31	02	A		VIVIENDA Y DESARROLLO URBANO	FAR	DISEÑO	40005289	MEJORAMIENTO ESPACIO PÚBLICO HUMEDAL EL LOTO, LLANQUIHUE	73.000.000	55.480.000	17.520.000	17.520.000	0	0	RS	TERMINADO
31	01	A		RECURSOS HIDRICOS	LIBRE	EJECUCION	30376572	ACTUALIZACION PLAN MAESTRO AGUAS LLUVIAS PUERTO MONTT	493.460.800	474.440.800	18.500.000	19.020.000	520.000	0	RS	EJECUCION
31	02	A		VIVIENDA Y DESARROLLO URBANO	FAR	EJECUCION	30127010	MEJORAMIENTO CALLE EL TENIENTE, BARRIO INDUSTRIAL DE PUERTO MONTT	3.980.896.039	3.773.268.635	0	27.627.404	27.627.404	180.000.000	RS	EJECUCION
31	02	A		EDUCACION, CULTURA Y PATRIMONIO	PVP	EJECUCION	30077481	RESTAURACION IGLESIA N. S. DE LA CANDELARIA DE CAREMAPU, MAULLIN	2.327.104.000	191.791.026	0	11.659.838	11.659.838	2.123.653.136	RS	EJECUCION
31	02	A		SEGURIDAD PUBLICA	LIBRE	EJECUCION	30077182	REPOSICION CUARTEL INVESTIGACIONES PUERTO VARAS	2.760.023.601	2.304.826.201	455.197.400	455.197.400	0	0	RS	TERMINADO
31	02	A		SALUD	LIBRE	EJECUCION	30380331	CONSTRUCCION Y HABILITACION CENTRO DE DIALISIS HOSPITAL CALBUCO	4.080.716.940	952.647.107	2.089.632.251	2.089.632.251	0	1.038.437.582	RS	EJECUCION
31	02	A		TRANSPORTE	FAR	EJECUCION	40033297	CONSERVACION PERIÓDICA, RUTA V-629 LA VARA-SENDA SUR KM 0,0 AL KM 7,5, COMUNA DE PUERTO MONTT	2.878.340.798	2.866.250.589	6.590.209	12.090.209	5.500.000	0	RS*	EJECUCION
31	02	A		VIVIENDA Y DESARROLLO URBANO	FAR	DISEÑO	40019576	MEJORAMIENTO COSTANERA JUAN SOLER, TRAMO COPIAPO – CHORRILLOS, PUERTO MONTT	262.261.000	79.550.669	39.625.600	39.625.600	0	143.084.731	RS	EJECUCION
31	02	A		TRANSPORTE	FAR	EJECUCION	40027009	CONSERVACION PER. CAM. VEC., C. DE CALBUCO Y MAULLÍN, REG. DE LOS LAGOS, 2020-2021	1.495.938.000	746.232.362	707.539.466	707.539.466	0	42.166.172	RS*	EJECUCION
24	03	A		SALUD	LIBRE	EJECUCION	SUBT 24	APLICACIÓN GLOSA 03 SALUD - SERVICIO DE SALUD RELONCAVI (LISTA DE ESPERA)	756.080.790	0	0	151.217.000	151.217.000	604.863.790	RS**	
29	05	A		SALUD	LIBRE	EJECUCION	40046863	REPOSICION EQUIPAMIENTO SERVICIOS DE HOSPITALIZACIÓN HOSPITAL PUERTO MONTT, SERVICIO DE SALUD DEL RELONCAVI	2.208.718.000	202.288.100	980.658.598	980.658.599	1	1.025.771.301	RS*	EJECUCION
29	04	A		SALUD	LIBRE	EJECUCION	40049481	ADQUISICION EQUIPAMIENTO PABELLÓN HOSPITAL DE CALBUCO	33.022.000	3.208.240	25.513.600	25.513.600	0	4.300.160	RS*	EJECUCION
29	05	A		SALUD	LIBRE	EJECUCION	40049481	ADQUISICION EQUIPAMIENTO PABELLÓN HOSPITAL DE CALBUCO	323.287.000	99.520.831	150.349.253	150.349.253	0	73.416.916	RS*	EJECUCION
29	03	A		SEGURIDAD PUBLICA	LIBRE	EJECUCION	40008014	ADQUISICION VEHÍCULOS POLICIALES PARA PATRULLAS ANTI-ABIGEATO PROVINCIA LLANQUIHUE	215.631.000	0	0	0	0	215.631.000	RS*	ADJUDICADA
29	03	A		TRANSPORTE	LIBRE	EJECUCION	40057049	REPOSICION CAMIONES TOLVA DE LA DIRECCION DE VIALIDAD, PROVINCIA DE LLANQUIHUE	431.446.995	0	431.446.995	431.446.995	0	0	RS*	TERMINADO
29	04	A		SALUD	LIBRE	EJECUCION	30488894	ADQUISICION Equipos y Equipamientos para Habilitación Pabellón CMA	387.114.086	325.919.213	0	0	0	61.194.873	RS*	EJECUCION
24	01-002	C		ENERGIA	LIBRE	EJECUCION	SUBT 24	APLICACIÓN LETRA A) GLOSA 03 ENERGÍA, TRANSPORTE Y TELECOMUNICACIONES - SUBSIDIO OPERACIÓN SISTEMA DE AUTOGENERACIÓN ENERGÍA EN ZONAS AISLADAS	686.325.780	0	443.262.046	686.325.780	243.063.734	0	RS***	
24	03-004	C		ENERGIA	LIBRE	EJECUCION	SUBT 24	APLICACIÓN LETRA A) GLOSA 03 ENERGÍA, TRANSPORTE Y TELECOMUNICACIONES - MUNICIPALIDADES - SUBSIDIO OPERACIÓN SISTEMA DE AUTOGENERACIÓN ENERGÍA EN ZONAS AISLADAS	50.000.000	0	0	50.000.000	50.000.000	0	RS***	
TOTAL									26.804.897.829	15.306.802.564	5.369.635.418	5.985.575.604	615.940.186	5.512.519.661		
TOTAL PROVINCIALES									26.804.897.829	15.306.802.564	5.369.635.418	5.985.575.604	615.940.186	5.512.519.661		
TOTAL PROVINCIA DE LLANQUIHUE									141.333.875.770	51.924.520.521	25.139.611.343	27.488.119.515	2.348.508.172	61.921.235.734		

SUBT.	ITEM	ESTAD	0	SECTOR	PROVISION	ETAPA	BIP	NOMBRE DEL PROYECTO	COSTO	GASTO AÑOS ANTERIORES	PAGADO 2024	COMPROMISO 2024	SALDO COMPROMISO	PPTO FUTURO	RATE 2024	SITUACION GENERAL
								COMUNA DE ANCUD								
								INICIATIVAS EN EJECUCION /LIQUIDACION/ADJUDICACION/LICITACION/CONVENIO								
31	02	A		SALUD	LIBRE	DISEÑO	30485368	REPOSICION CENTRO REHABILITACION CLUB DE LEONES COMUNA DE ANCUD	101.000.000	70.700.000	30.300.000	30.300.000	0	0	RS	TERMINADO
31	02	A		RECURSOS HIDRICOS	SS	EJECUCION	40025619	AMPLIACION RED DE AGUA POTABLE Y ALCANTARILLADO VILLA LOS AROMOS Y RÍO PUDETO, ANCUD	2.028.170.000	1.415.527.419	113.503.424	305.784.683	192.281.259	306.857.898	RS	EJECUCION
31	02	A		SEGURIDAD PUBLICA	LIBRE	EJECUCION	40008322	CONSTRUCCION CUARTEL 3A. COMPAÑÍA BOMBEROS ANCUD	1.368.003.000	0	12.853.607	116.245.953	103.392.346	1.251.757.047	RS	EJECUCION
31	02	A		SALUD	LIBRE	EJECUCION	30214722	REPOSICION CON RELOCALIZACIÓN POSTA SALUD RURAL DE GUABUN, ANCUD	1.333.461.000	441.258.904	7.690.389	111.999.096	104.308.707	780.203.000	RE	LIQUIDADO/RE
29	03	A		RECURSOS NATURALES Y MEDIO AMBIENTE	LIBRE	EJECUCION	40035555	ADQUISICION CAMIÓN MULTIPROPÓSITO, PUNTOS LIMPIOS MÓVILES Y TRASLADO DE AGUA POTABLE	159.865.999	0	159.865.999	159.865.999	0	0	RS*	TERMINADO
29	05	A		RECURSOS NATURALES Y MEDIO AMBIENTE	LIBRE	EJECUCION	40035555	ADQUISICION CAMIÓN MULTIPROPÓSITO, PUNTOS LIMPIOS MÓVILES Y TRASLADO DE AGUA POTABLE	201.855.921	0	201.855.921	201.855.921	0	0	RS*	TERMINADO
								TOTAL	5.192.355.920	1.927.486.323	526.069.340	926.051.652	399.982.312	2.338.817.945		
								INICIATIVAS NUEVAS								
29	05	N		TRANSPORTE	LIBRE	EJECUCION	40041565	ADQUISICION DE DOS RETROEXCAVADORAS PARA LA ILUSTRE MUNICIPALIDAD DE ANCUD	222.510.000	0	0	0	0	222.510.000	RS*	LICITACION
31	02	N		RECURSOS HIDRICOS	LIBRE	EJECUCION	30471852	INSTALACION SISTEMA APR LOCALIDAD RURAL DE AGUAS BUENAS, ANCUD	1.222.405.000	0	0	30.000.000	30.000.000	1.192.405.000	RS	PARA LICITAR
								TOTAL DE INICIATIVAS NUEVAS	1.444.915.000	0	0	30.000.000	30.000.000	1.414.915.000		
								TOTAL COMUNA DE ANCUD	6.637.270.920	1.927.486.323	526.069.340	956.051.652	429.982.312	3.753.732.945		
								COMUNA DE CASTRO								
								INICIATIVAS EN EJECUCION /LIQUIDACION/ADJUDICACION/LICITACION/CONVENIO								
31	02	A		SALUD	LIBRE	EJECUCION	20140221	REPOSICION POSTA DE SALUD RURAL DE LA ISLA CHELÍN, CASTRO	500.518.000	444.783.294	0	0	0	55.734.706	RE	REEVALUACIÓN
31	02	A		EDUCACION, CULTURA Y PATRIMONIO	LIBRE	DISEÑO	40005957	REPOSICION MUSEO MUNICIPAL Y BIBLIOTECA PUBLICA, CASTRO	102.382.531	92.144.278	0	10.238.253	10.238.253	0	RS	EJECUCION
								TOTAL	602.900.531	536.927.572	0	10.238.253	10.238.253	55.734.706		
								INICIATIVAS NUEVAS								
31	02	A		EDUCACION, CULTURA Y PATRIMONIO	LIBRE	EJECUCION	30076949	REPOSICION ESCUELA DE LA CULTURA, FRIDOLINA BARRIENTOS, CASTRO	15.185.444.000	0	0	150.000.000	150.000.000	15.035.444.000	RS	PARA ADJUDICAR
31	02	N		RECURSOS HIDRICOS	LIBRE	EJECUCION	40048286	CONSTRUCCION REDES SANITARIAS Y URBANIZACIONES COMPLEMENTARIAS DIVERSOS SECTORES DE CASTRO	1.640.280.000	0	0	0	0	1.640.280.000	RS	LICITACION
								TOTAL DE INICIATIVAS NUEVAS	16.825.724.000	0	0	150.000.000	150.000.000	16.675.724.000		
								TOTAL COMUNA DE CASTRO	17.428.624.531	536.927.572	0	160.238.253	160.238.253	16.731.458.706		

SUBT.	ITEM	ESTADUO	SECTOR	PROVISION	ETAPA	BIP	NOMBRE DEL PROYECTO	COSTO	GASTO AÑOS ANTERIORES	PAGADO 2024	COMPROMISO 2024	SALDO COMPROMISO	PPTO FUTURO	RATE 2024	SITUACION GENERAL	
							COMUNA DE CHONCHI									
							INICIATIVAS EN EJECUCION /LIQUIDACION/ADJUDICACION/LICITACION/CONVENIO									
31	02	A	SEGURIDAD PUBLICA	LIBRE	EJECUCION	30126506	CONSTRUCCION CUARTEL 2° COMPAÑIA BOMBEROS DE LA COMUNA DE CHONCHI	1.170.221.000	509.363.205	518.478.285	660.857.795	142.379.510	0	RS	EJECUCION	
31	02	A	SALUD	LIBRE	EJECUCION	30476688	REPOSICION POSTA SALUD RURAL CUCAO, COMUNA CHONCHI	730.167.000	611.483.969	96.933.793	118.683.031	21.749.238	0	RS	EJECUCION	
31	02	A	EDUCACION, CULTURA Y PATRIMONIO	LIBRE	DISEÑO	30126487	REPOSICION ESCUELA RURAL DE HUILLINCO COMUNA DE CHONCHI	87.460.000	51.313.682	5.000.000	36.146.318	31.146.318	0	RS	EJECUCION	
31	02	A	EDUCACION, CULTURA Y PATRIMONIO	LIBRE	EJECUCION	20157700	REPOSICION ESCUELA RURAL DE QUITRIPULLI COMUNA DE CHONCHI	4.787.424.000	100.461.367	20.579.278	222.428.375	201.849.097	4.464.534.258	RS	EJECUCION	
22	11	A	VIVIENDA Y DESARROLLO URBANO	LIBRE	EJECUCION	30126522	ACTUALIZACION PLAN REGULADOR COMUNAL DE CHONCHI Y PLANO DE DETALLE	120.000.000	110.000.000	0	10.000.000	10.000.000	0	RS*	EJECUCION	
31	02	A	VIVIENDA Y DESARROLLO URBANO	LIBRE	EJECUCION	40019383	CONSTRUCCION ACERAS PARA LA COMUNA DE CHONCHI	544.979.250	277.304.652	267.674.598	267.674.598	0	0	RS	TERMINADO	
31	02	A	EDUCACION, CULTURA Y PATRIMONIO	LIBRE	EJECUCION	40022712	CONSERVACION ESCUELA RURAL DE NOTUCO, COMUNA DE CHONCHI	489.402.000	0	0	80.000.000	80.000.000	409.402.000	RS*	MOD CONVENIO	
31	02	A	DEPORTES	LIBRE	EJECUCION	30484959	CONSTRUCCION CENTRO DEPORTIVO MUNICIPAL COMUNA DE CHONCHI	3.727.724.000	0	0	109.451.782	109.451.782	3.618.272.218	RS	licitacion	
31	02	A	RECURSOS HIDRICOS	LIBRE	DISEÑO	40031425	CONSTRUCCION SERVICIOS DE AP Y ALCANT. DE SEC. CENTENARIO Y PROLONGACIÓN P. A. CERDA, CHONCHI	83.566.000	0	0	0	0	83.566.000	RS	PARA REEVALUAR	
31	02	A	TRANSPORTE	LIBRE	EJECUCION	40040080	CONSERVACION CAMINOS NO ENROLADOS DE 8 SECTORES RURALES, COMUNA DE CHONCHI	786.710.000	0	669.640.589	775.175.000	105.534.411	11.535.000	RS*	EJECUCION	
							TOTAL	12.527.653.250	1.659.926.875	1.578.306.543	2.280.416.899	702.110.356	8.587.309.476			
							INICIATIVAS NUEVAS									
29	05	A	ENERGIA	LIBRE	EJECUCION	40013891	REPOSICION LUMINARIAS PARA DIVERSOS SECTORES RURALES, COMUNA DE CHONCHI	316.000.000	0	0	174.830.596	174.830.596	141.169.404	RS	EJECUCION	
31	02	N	MULTISECTORIAL	LIBRE	EJECUCION	40040317	REPOSICION REFUGIOS PEATONALES CON ILUMINACIÓN EN DIVERSOS SECTORES DE LA COMUNA DE CHONCHI	153.246.000	0	0	153.246.000	153.246.000	0	RS	EJECUCION	
31	02	N	SALUD	LIBRE	EJECUCION	40013031	REPOSICION POSTA DE SALUD RURAL NATRI, CHONCHI	1.290.291.000	0	0	30.000.000	30.000.000	1.260.291.000	RS	CONVENIO	
31	02	N	ENERGIA	LIBRE	EJECUCION	30089494	HABILITACION SUMINISTRO EE.EE. SECTORES HUICHA, TEPUHUEICO Y OTROS, CHONCHI	1.299.967.000	0	0	0	0	1.299.967.000	RS	CONVENIO	
							TOTAL DE INICIATIVAS NUEVAS	3.059.504.000	0	0	358.076.596	358.076.596	2.701.427.404			
							TOTAL COMUNA DE CHONCHI	15.587.157.250	1.659.926.875	1.578.306.543	2.638.493.495	1.060.186.952	11.288.736.880			
							COMUNA DE CURACO DE VELEZ									
							INICIATIVAS EN EJECUCION /LIQUIDACION/ADJUDICACION/LICITACION/CONVENIO									
29	03	A	EDUCACION, CULTURA Y PATRIMONIO	LIBRE	EJECUCION	40043012	REPOSICION BUSES CORPORACION MUNICIPAL, CURACO DE VELEZ	294.195.064	263.047.834	31.147.230	31.147.230	0	0	RS*	TERMINADO	
31	02	A	DEPORTES	LIBRE	EJECUCION	30095333	REPOSICION ESTADIO MUNICIPAL DE CURACO DE VÉLEZ	3.731.828.770	0	2.209.676.912	2.299.504.720	89.827.808	1.432.324.050	RS	EJECUCION	
31	02	A	TRANSPORTE	LIBRE	EJECUCION	40053634	CONSERVACION DE CAMINOS NO ENROLADOS DE 5 SECTORES RURALES, CURACO DE VÉLEZ	1.017.672.000	0	818.473.234	910.710.000	92.236.766	106.962.000	RS*	EJECUCION	
31	02	A	EDUCACION, CULTURA Y PATRIMONIO	LIBRE	EJECUCION	30093309	REPOSICION LICEO ALFREDO BARRIA OYARZUN, CURACO DE VELEZ	9.097.681.000	9.011.412.000	0	86.269.000	86.269.000	0	RS	INDEMNIZACIÓN	
							TOTAL	14.141.376.834	9.274.459.834	3.059.297.376	3.327.630.950	268.333.574	1.539.286.050			
							INICIATIVAS NUEVAS									
31	02	A	SALUD	LIBRE	DISEÑO	30112096	REPOSICION CESFAM RURAL, CURACO DE VELEZ	161.467.000	0	0	24.220.050	24.220.050	137.246.950	RS	EJECUCION	
31	02	A	MULTISECTORIAL	LIBRE	DISEÑO	30072730	REPOSICION EDIFICIO MUNICIPAL DE CURACO DE VÉLEZ	394.951.000	0	0	0	0	394.951.000	RS	PARA LICITAR	
29	05	N	TRANSPORTE	LIBRE	EJECUCION	40050854	ADQUISICION CAMION RECOLECTOR Y CONTENEDORES DE RSD, COMUNA CURACO DE VELEZ	32.283.653	0	32.283.653	32.283.653	0	0	RS*	TERMINADO	
29	03	N	TRANSPORTE	LIBRE	EJECUCION	40050854	ADQUISICION CAMION RECOLECTOR Y CONTENEDORES DE RSD, COMUNA CURACO DE VELEZ	219.880.000	0	219.880.000	219.880.000	0	0	RS*	TERMINADO	
							TOTAL DE INICIATIVAS NUEVAS	808.581.653	0	252.163.653	276.383.703	24.220.050	532.197.950			
							TOTAL COMUNA DE C.VELEZ	14.949.958.487	9.274.459.834	3.311.461.029	3.604.014.653	292.553.624	2.071.484.000			

SUBT.	ITEM	ESTAD	0	SECTOR	PROVISION	ETAPA	BIP	NOMBRE DEL PROYECTO	COSTO	GASTO AÑOS ANTERIORES	PAGADO 2024	COMPROMISO 2024	SALDO COMPROMISO	PPTO FUTURO	RATE 2024	SITUACION GENERAL
								COMUNA DE DALCAHUE								
								INICIATIVAS EN EJECUCION /LIQUIDACION/ADJUDICACION/LICITACION/CONVENIO								
31	02	A		EDUCACION, CULTURA Y PATRIMONIO	LIBRE	EJECUCION	30134013	REPOSICION ESCUELA TEHUACO - QUETALCO COMUNA DE DALCAHUE	1.207.477.660	969.281.902	238.195.758	238.195.758	0	0	RS	TERMINADO
31	02	A		SALUD	LIBRE	EJECUCION	40005352	REPOSICION POSTA DE SALUD RURAL DE TENAÚN, COMUNA DE DALCAHUE	984.660.233	924.869.501	59.790.732	59.790.732	0	0	RS	TERMINADO
31	02	A		RECURSOS HIDRICOS	SS	EJECUCION	40016862	CONSTRUCCION SISTEMA APR PULUTAUCO, DALCAHUE	1.240.772.005	955.061.933	110.080.719	285.710.072	175.629.353	0	RS	EJECUCION
31	02	A		TRANSPORTE	FAR	EJECUCION	40040021	MEJORAMIENTO 4 VIAS CIUDAD DE DALCAHUE	302.929.029	124.523.263	131.049.456	178.405.766	47.356.310	0	RS	EJECUCION
31	02	A		RECURSOS HIDRICOS	LIBRE	EJECUCION	40017878	CONSTRUCCION SISTEMA APR SECTOR PUPETRA	1.142.543.000	0	685.699.070	749.239.600	63.540.530	393.303.400	RS	EJECUCION
31	02	A		TRANSPORTE	FAR	EJECUCION	40040024	CONSERVACION CAMINOS NO ENROLADOS, COMUNA DE DALCAHUE	545.896.000	0	276.863.204	371.569.749	94.706.545	174.326.251	RS*	EJECUCION
								TOTAL	5.424.277.927	2.973.736.599	1.501.678.939	1.882.911.677	381.232.738	567.629.651		
								INICIATIVAS NUEVAS								
31	02	N		MULTISECTORIAL	LIBRE	EJECUCION	30129912	CONSTRUCCION CENTRO CIVICO DALCAHUE	2.970.033.000	0	0	0	0	2.970.033.000	RS	CONVENIO
31	02	N		RECURSOS HIDRICOS	LIBRE	DISEÑO	40052180	CONSTRUCCION SSR SECTOR TEHUACO, COMUNA DE DALCAHUE	41.884.000	0	8.100.000	10.000.000	1.900.000	31.884.000	RS	EJECUCION
29	05	N		TRANSPORTE	LIBRE	EJECUCION	40049055	ADQUISICION Y REPOSICIÓN DE MAQUINARIAS PARA DEPARTAMENTO DE OPERACIONES, COMUNA DE DALCAHUE	447.679.000	0	376.921.350	376.921.350	0	70.757.650	RS*	EJECUCION
29	03	N		TRANSPORTE	LIBRE	EJECUCION	40049055	ADQUISICION Y REPOSICIÓN DE MAQUINARIAS PARA DEPARTAMENTO DE OPERACIONES, COMUNA DE DALCAHUE	166.850.327	0	166.850.327	166.850.327	0	0	RS*	TERMINADO
31	02	N		RECURSOS HIDRICOS	LIBRE	EJECUCION	40053067	CONSTRUCCION AGUA POTABLE Y ALCANTARILLADO, SECTOR 18 DE SEP, COMUNA DE DALCAHUE	1.149.483.000	0	0	30.000.000	30.000.000	1.119.483.000	RS*	PARA LICITAR
								TOTAL DE INICIATIVAS NUEVAS	4.775.929.327	0	551.871.677	583.771.677	31.900.000	3.072.674.650		
								TOTAL COMUNA DE DALCAHUE	10.200.207.254	2.973.736.599	2.053.550.616	2.466.683.354	413.132.738	3.640.304.301		
								COMUNA DE PUQUELDON								
								INICIATIVAS EN EJECUCION /LIQUIDACION/ADJUDICACION/LICITACION/CONVENIO								
31	02	A		SALUD	LIBRE	EJECUCION	30042613	NORMALIZACION CONSULTORIO RURAL PUQUELDON	3.299.636.000	2.692.374.841	0	5.000.000	5.000.000	602.261.159	RE	REEVALUACIÓN
31	02	A		SALUD	LIBRE	EJECUCION	40028442	REPOSICION POSTA DE SALUD RURAL DE DETIF, PUQUELDON	791.188.000	3.000.000	3.480.393	6.000.000	2.519.607	782.188.000	RS	EJECUCION
								TOTAL	4.090.824.000	2.695.374.841	3.480.393	11.000.000	7.519.607	1.384.449.159		
								INICIATIVAS NUEVAS								
29	05	N		TRANSPORTE	LIBRE	EJECUCION	40013818	REPOSICION MAQUINARIA PARA MANTENCION DE CAMINOS VECINALES, COMUNA PUQUELDON	617.537.000	0	593.250.434	593.250.434	0	24.286.566	RS*	EJECUCION
29	03	N		TRANSPORTE	LIBRE	EJECUCION	40013818	REPOSICION MAQUINARIA PARA MANTENCION DE CAMINOS VECINALES, COMUNA PUQUELDON	222.122.000	0	0	0	0	222.122.000	RS*	LICITACION
								TOTAL DE INICIATIVAS NUEVAS	839.659.000	0	593.250.434	593.250.434	0	246.408.566		
								TOTAL COMUNA DE PUQUELDON	4.930.483.000	2.695.374.841	596.730.827	604.250.434	7.519.607	1.630.857.725		

SUBT.	ITEM	ESTAD	0	SECTOR	PROVISION	ETAPA	BIP	NOMBRE DEL PROYECTO	COSTO	GASTO AÑOS ANTERIORES	PAGADO 2024	COMPROMISO 2024	SALDO COMPROMISO	PPTO FUTURO	RATE 2024	SITUACION GENERAL
								COMUNA DE QUEILEN								
								INICIATIVAS EN EJECUCION								
								/LIQUIDACION/ADJUDICACION/LICITACION/CONVENIO								
31	02	A		DEPORTES	LIBRE	EJECUCION	40002386	MEJORAMIENTO INTEGRAL ESTADIO MUNICIPAL DE QUEILEN	1.355.502.000	1.045.300.291	0	0	0	310.201.709	RS	RE APROBACION CORE
31	02	A		TRANSPORTE	LIBRE	EJECUCION	40049291	CONSERVACION CAMINOS NO ENROLADOS ISLA DE TRANQUI, COMUNA DE QUEILEN	518.702.000	0	469.603.936	518.702.000	49.098.064	0	RS*	EJECUCION
								TOTAL	1.874.204.000	1.045.300.291	469.603.936	518.702.000	49.098.064	310.201.709		
								INICIATIVAS NUEVAS								
29	03	A		TRANSPORTE	LIBRE	EJECUCION	40040641	ADQUISICION MAQUINARIA PARA MANTENIMIENTO DE CAMINOS, COMUNA DE QUEILEN	175.569.266	0	175.569.266	175.569.266	0	0	RS*	EJECUCION
29	05	A		TRANSPORTE	LIBRE	EJECUCION	40040641	ADQUISICION MAQUINARIA PARA MANTENIMIENTO DE CAMINOS, COMUNA DE QUEILEN	551.684.000	0	551.684.000	551.684.000	0	0	RS*	
29	03	A		TRANSPORTE	LIBRE	EJECUCION	40015505	REPOSICION BUS MUNICIPAL DE QUEILEN	269.749.200	0	269.749.200	269.749.200	0	0	RS*	TERMINADO
								TOTAL DE INICIATIVAS NUEVAS	997.002.466	0	997.002.466	997.002.466	0	0		
								TOTAL COMUNA DE QUEILEN	2.871.206.466	1.045.300.291	1.466.606.402	1.515.704.466	49.098.064	310.201.709		
								COMUNA DE QUELLON								
								INICIATIVAS EN EJECUCION								
								/LIQUIDACION/ADJUDICACION/LICITACION/CONVENIO								
31	02	A		EDUCACION, CULTURA Y PATRIMONIO	LIBRE	EJECUCION	30135630	REPOSICION ESCUELA RURAL DE COMPU, COMUNA DE QUELLON	2.073.313.051	1.654.846.517	418.466.534	418.466.534	0	0	RS	TERMINADO
31	02	A		RECURSOS HIDRICOS	LIBRE	EJECUCION	40009684	AMPLIACION DE RED PUBLICA SIST DE AGUA POTABLE Y ALC SECTOR ALCÁZAR COMUNA DE QUELLON	776.435.000	181.604.142	0	73.002.464	73.002.464	521.828.394	RS	LICITACION
31	02	A		RECURSOS HIDRICOS	LIBRE	DISEÑO	40000178	INSTALACION SISTEMA APR SECTORES CHAILDAD-CHANCO-YATEHUE, QUELLÓN	46.350.000	36.000.000	0	0	0	10.350.000	RS	EJECUCION
31	02	A		DEPORTES	LIBRE	DISEÑO	40021925	REPOSICION ESTADIO MUNICIPAL, COMUNA DE QUELLON	78.468.000	47.080.800	31.387.200	31.387.200	0	0	RS	EJECUCION
31	02	A		RECURSOS HIDRICOS	LIBRE	DISEÑO	30488426	INSTALACION SISTEMA AGUA POTABLE RURAL ISLA LAITEC, QUELLON	28.825.000	5.765.000	0	23.060.000	23.060.000	0	RS	EJECUCION
31	02	A		SALUD	LIBRE	EJECUCION	30095440	REPOSICION POSTA DE SALUD RURAL DE YALDAD, QUELLON	1.073.806.740	321.229.377	604.603.786	752.577.363	147.973.577	0	RS	EJECUCION
31	02	A		EDUCACION, CULTURA Y PATRIMONIO	LIBRE	EJECUCION	30069919	CONSTRUCCION GIMNASIO ESCUELA ORIENTE DE QUELLÓN	1.411.317.146	0	0	0	0	1.411.317.146	RS	LICITACION
								TOTAL	5.488.514.937	2.246.525.836	1.054.457.520	1.298.493.561	244.036.041	1.943.495.540		
								INICIATIVAS NUEVAS								
31	02	N		EDUCACION, CULTURA Y PATRIMONIO	LIBRE	DISEÑO	40007743	REPOSICION CENTRO EDUCACIONAL DE ADULTOS, COMUNA DE QUELLON	130.090.000	0	0	20.000.000	20.000.000	110.090.000	RS	EJECUCION
								TOTAL DE INICIATIVAS NUEVAS	130.090.000	0	0	20.000.000	20.000.000	110.090.000		
								TOTAL COMUNA DE QUELLON	5.618.604.937	2.246.525.836	1.054.457.520	1.318.493.561	264.036.041	2.053.585.540		
								COMUNA DE QUEMCHI								
								INICIATIVAS EN EJECUCION								
								/LIQUIDACION/ADJUDICACION/LICITACION/CONVENIO								
31	02	A		TRANSPORTE	FAR	EJECUCION	30430173	CONSERVACION CAMINOS ISLA BUTACHAUQUES	547.411.000	253.005.532	0	0	0	294.405.468	RS*	LIQUIDADO
31	02	A		TRANSPORTE	FAR	EJECUCION	30396026	CONSERVACION CAMINOS RURALES SECTOR SUR, COMUNA DE QUEMCHI	477.979.805	358.482.829	0	0	0	119.496.976	RS*	LIQUIDADO
31	02	A		TRANSPORTE	TR	EJECUCION	40014315	CONSERVACION CAMINOS ISLA CAUCAHUE, COMUNA DE QUEMCHI	825.700.976	825.700.976	0	0	0	0	RS*	TERMINADO
33	03-100	C		RECURSOS HIDRICOS	SS	EJECUCION	30101055	CONSTRUCCION INFRAESTRUCTURA AGUA POTABLE Y ALCANTARILLADO, QUEMCHI	13.759.596.000	0	0	500.000.000	500.000.000	13.259.596.000	RS	REEVALUACION
31	02	C		RECURSOS HIDRICOS	SS	EJECUCION	30101055	CONSTRUCCION INFRAESTRUCTURA AGUA POTABLE Y ALCANTARILLADO, QUEMCHI	597.792.000	0	0	80.000.000	80.000.000	517.792.000	RS	
31	02	A		TRANSPORTE	FAR	EJECUCION	40033325	CONSERVACION CAMINOS ISLA TAC, COMUNA DE QUEMCHI.	168.296.360	0	168.296.360	168.296.360	0	0	RS*	TERMINADO
31	02	A		TRANSPORTE	LIBRE	EJECUCION	40049738	CONSERVACION CAMINOS MECHUQUE Y CHENIAO-VOIGUE	660.823.000	0	478.034.700	660.823.000	182.788.300	0	RS*	EJECUCION
								TOTAL	17.037.599.141	1.437.189.337	646.331.060	1.409.119.360	762.788.300	14.191.290.444		
								INICIATIVAS NUEVAS								
31	02	A		DEPORTES	LIBRE	EJECUCION	40045829	HABILITACION Y MEJORAMIENTO ESTADIO MUNICIPAL DE QUEMCHI	1.652.208.000	0	0	147.270.900	147.270.900	1.504.937.100	RS	ADJUDICACION
								TOTAL DE INICIATIVAS NUEVAS	1.652.208.000	0	0	147.270.900	147.270.900	1.504.937.100		
								TOTAL COMUNA DE QUEMCHI	18.689.807.141	1.437.189.337	646.331.060	1.556.390.260	910.059.200	15.696.227.544		

SUBT.	ITEM	ESTAD	0	SECTOR	PROVISION	ETAPA	BIP	NOMBRE DEL PROYECTO	COSTO	GASTO AÑOS ANTERIORES	PAGADO 2024	COMPROMISO 2024	SALDO COMPROMISO	PPTO FUTURO	RATE 2024	SITUACION GENERAL
								COMUNA DE QUINCHAO								
								INICIATIVAS EN EJECUCION								
								/LIQUIDACION/ADJUDICACION/LICITACION/CONVENIO								
31	02	A		SALUD	LIBRE	EJECUCION	40013068	REPOSICION POSTA DE SALUD RURAL VILLA CHAULINEC, ISLA CHAULINEC - QUINCHAO	1.212.518.000	730.000	674.779.692	1.211.788.000	537.008.308	0	RS	EJECUCION
31	02	A		SALUD	LIBRE	EJECUCION	40039350	REPOSICION POSTA SALUD RURAL LINGUA, COMUNA DE QUINCHAO	1.209.365.000	0	0	325.537.664	325.537.664	883.827.336	RS	PARA REEVALUAR
29	05	A		TRANSPORTE	FAR	EJECUCION	40042473	REPOSICION MAQUINARIA MUNICIPAL COMUNA QUINCHAO	492.660.000	0	492.660.000	492.660.000	0	0	RS*	TERMINADO
29	03	A		TRANSPORTE	FAR	EJECUCION	40042473	REPOSICION MAQUINARIA MUNICIPAL COMUNA QUINCHAO	254.939.084	0	254.939.084	254.939.084	0	0	RS*	TERMINADO
								TOTAL	3.169.482.084	730.000	1.422.378.776	2.284.924.748	862.545.972	883.827.336		
								INICIATIVAS NUEVAS								
31	02	A		EDUCACION, CULTURA Y PATRIMONIO	LIBRE	EJECUCION	40027221	REPOSICION ESCUELA RURAL DE ALAO, QUINCHAO	2.300.239.000	0	0	0	0	2.300.239.000	RS	LICITACION
31	02	N		EDUCACION, CULTURA Y PATRIMONIO	LIBRE	DISEÑO	40033589	RESTAURACION TEMPLO JESÚS NAZARENO DE CAGUACH, QUINCHAO	441.291.000	0	0	0	0	441.291.000	RS	LICITACION
								TOTAL DE INICIATIVAS NUEVAS	2.741.530.000	0	0	0	0	2.741.530.000		
								TOTAL COMUNA DE QUINCHAO	5.911.012.084	730.000	1.422.378.776	2.284.924.748	862.545.972	3.625.357.336		
								PROVINCIALES								
								INICIATIVAS EN EJECUCION								
								/LIQUIDACION/ADJUDICACION/LICITACION/CONVENIO								
31	02	A		DEPORTES	LIBRE	EJECUCION	30381175	CONSTRUCCION CANCHA Y PISTA ATLETICA CANCHA RAYADA DE CASTRO	1.528.367.000	527.771.961	0	0	0	1.000.595.039	RS	PARA REEVALUAR
31	02	A		SALUD	LIBRE	EJECUCION	30083335	NORMALIZACION HOSPITAL DE QUELLON, PROVINCIA DE CHILOE	5.020.949.434	4.328.065.595	367.380.583	692.883.839	325.503.256	0	RS	EJECUCION
31	02	A		TRANSPORTE	FAR	EJECUCION	30453827	CONSERVACION CNOS. VECINALES POR GLOSA 7, ETAPA 1, PROVINCIA CHILOÉ	1.298.249.800	798.128.503	0	5.000.000	5.000.000	495.121.297	RS*	PARA REEVALUAR
31	02	A		SALUD	LIBRE	EJECUCION	30083300	NORMALIZACION HOSPITAL DE ANCUD, PROVINCIA DE CHILOE	6.102.325.000	2.666.320.490	40.679.515	289.293.170	248.613.655	3.146.711.340	RE	LIQUIDADO. REEVALUACIÓN
31	02	A		TRANSPORTE	FAR	EJECUCION	40019999	MEJORAMIENTO AVDA. GALVARINO RIVEROS NORTE DE CASTRO	10.669.256.000	3.411.213.069	394.307.000	526.252.616	131.945.616	6.731.790.315	RS	EJECUCION
29	03	A		TRANSPORTE	LIBRE	EJECUCION	40057050	REPOSICION CAMIONES TOLVA DE LA DIRECCION DE VIALIDAD, PROVINCIA DE CHILOE	426.807.780	0	426.807.780	426.807.780	0	0	RS*	TERMINADO
29	05	A		TRANSPORTE	LIBRE	EJECUCION	40057047	REPOSICION VEHÍCULOS Y ADQUISICIÓN MAQUINARIA DE ASFALTO PARA LA D.V., PROVINCIA DE CHILOÉ	1.018.636.000	0	0	0	0	1.018.636.000	RS*	LICITACION
29	03	A		TRANSPORTE	LIBRE	EJECUCION	40057047	REPOSICION VEHÍCULOS Y ADQUISICIÓN MAQUINARIA DE ASFALTO PARA LA D.V., PROVINCIA DE CHILOÉ	309.468.000	0	0	0	0	309.468.000	RS*	LICITACION
24	01-002	C		ENERGIA	LIBRE	EJECUCION	SUBT 24	APLICACIÓN LETRA A) GLOSA 03 ENERGÍA, TRANSPORTE Y TELECOMUNICACIONES - SUBSIDIO OPERACIÓN SISTEMA DE AUTOGENERACIÓN ENERGÍA EN ZONAS AISLADAS	3.735.635.689	0	3.580.403.511	3.735.635.689	155.232.178	0	RS***	
24	03	A		SALUD	LIBRE	EJECUCION	SUBT 24	APLICACIÓN GLOSA 03 SALUD - SERVICIO DE SALUD CHILOÉ (LISTA ESPERA)	583.995.000	478.195.000	0	105.800.000	105.800.000	0	RS**	
24	03	A		SALUD	LIBRE	EJECUCION	SUBT 24	APLICACIÓN LETRA B) GLOSA 03 GESTIÓN HÍDRICA (Subtítulo 24.03.014)	54.500.000	0	0	54.500.000	54.500.000	0	RS**	
								TOTAL	30.748.189.703	12.209.694.618	4.809.578.389	5.836.173.094	1.026.594.705	12.702.321.991		
								INICIATIVAS NUEVAS								
31	01	N		TRANSPORTE	TR	EJECUCION	40062497	DIAGNOSTICO COMPLEMENTARIO INFRAEST. PORTUARIA 04 SECT. REZAGO, QUEMCHI-QUINCHAO Y QUELLON	194.763.000	0	0	0	0	194.763.000	RS	LICITACION
								TOTAL DE INICIATIVAS NUEVAS	194.763.000	0	0	0	0	194.763.000		
								TOTAL PROVINCIALES	30.942.952.703	12.209.694.618	4.809.578.389	5.836.173.094	1.026.594.705	12.897.084.991		
								TOTAL PROVINCIA DE CHILOE	133.767.284.773	36.007.352.126	17.465.470.502	22.941.417.970	5.475.947.468	73.699.031.677		

SUBT.	ITEM	ESTAD	0	SECTOR	PROVISION	ETAPA	BIP	NOMBRE DEL PROYECTO	COSTO	GASTO AÑOS ANTERIORES	PAGADO 2024	COMPROMISO 2024	SALDO COMPROMISO	PPTO FUTURO	RATE 2024	SITUACION GENERAL	
								COMUNA DE CHAITEN									
								INICIATIVAS EN EJECUCION									
								/LIQUIDACION/ADJUDICACION/LICITACION/CONVENIO									
31	02	A		MULTISECTORIAL	LIBRE	EJECUCION	30103541	REPOSICION EDIFICIO MUNICIPAL DE CHAITEN	3.945.766.000	0	0	48.000.000	48.000.000	3.897.766.000	RS	CONVENIO	
31	02	A		RECURSOS HIDRICOS	LIBRE	EJECUCION	40005413	CONSTRUCCION PLANTA ELEVADORA E IMPULSION DE AGUAS SERVIDAS SECTOR SUR, CHAITEN	1.350.973.728	1.149.344.500	201.629.228	201.629.228	0	0	RS	TERMINADO	
								TOTAL	5.296.739.728	1.149.344.500	201.629.228	249.629.228	48.000.000	3.897.766.000			
								INICIATIVAS NUEVAS									
29	03	N		TRANSPORTE	LIBRE	EJECUCION	40053350	REPOSICION 4 CAMIONETAS Y UN MINIBUS Y ADQUISICION 3 CAMIONETAS, COMUNA DE CHAITEN	368.116.000	0	0	0	0	368.116.000	RS*	CONVENIO	
								TOTAL DE INICIATIVAS NUEVAS	368.116.000	0	0	0	0	368.116.000			
								TOTAL COMUNA DE CHAITEN	5.664.855.728	1.149.344.500	201.629.228	249.629.228	48.000.000	4.265.882.000			
								COMUNA DE FUTALEUFU									
								INICIATIVAS EN EJECUCION									
								/LIQUIDACION/ADJUDICACION/LICITACION/CONVENIO									
31	02	A		TRANSPORTE	PEDZE	EJECUCION	30102779	CONSTRUCCION TERMINAL DE BUSES COMUNA DE FUTALEUFÚ	700.787.553	668.657.553	32.130.000	32.130.000	0	0	RS	TERMINADO	
22	11	A		VIVIENDA Y DESARROLLO URBANO	PEDZE	EJECUCION	30341678	ANALISIS ESTUDIO PLAN REGULADOR COMUNAL DE FUTALEUFÚ	126.058.000	52.380.000	23.280.000	23.280.000	0	50.398.000	RS*	EJECUCION	
31	02	A		VIVIENDA Y DESARROLLO URBANO	PEDZE	DISEÑO	30352430	CONSTRUCCION PARQUE MUNICIPAL DE FUTALEUFÚ	118.160.000	100.000.000	0	18.160.000	18.160.000	0	RS	EJECUCION	
31	02	A		DEPORTES	PEDZE	EJECUCION	30086361	REPOSICION GIMNASIO MUNICIPAL DE FUTALEUFÚ	3.522.238.501	3.522.238.501	0	0	0	0	RS	TERMINADO	
31	02	A		VIVIENDA Y DESARROLLO URBANO	LIBRE	DISEÑO	40031970	MEJORAMIENTO INFRAESTRUCTURA PEATONAL CALLE O' HIGGINS, COMUNA FUTALEUFÚ.	65.189.000	21.845.940	0	18.620.920	18.620.920	24.722.140	RS	EJECUCION	
31	02	A		SALUD	LIBRE	EJECUCION	40041636	REPOSICION POSTA SALUD RURAL EL ESPOLON COMUNA DE FUTALEUFU	1.312.588.000	0	0	968.229.169	968.229.169	344.358.831	RS	EJECUCION	
29	03	A		TRANSPORTE	LIBRE	EJECUCION	40041686	REPOSICION Y ADQUISICION DE VEHICULOS Y MAQUINARIAS MUNICIPALES, COMUNA DE FUTALEUFU	330.820.000	0	330.820.000	330.820.000	0	0	RS*	TERMINADO	
29	05	A		TRANSPORTE	LIBRE	EJECUCION	40041686	REPOSICION Y ADQUISICION DE VEHICULOS Y MAQUINARIAS MUNICIPALES, COMUNA DE FUTALEUFU	339.507.000	0	339.507.000	339.507.000	0	0	RS*	TERMINADO	
								TOTAL	6.515.348.054	4.365.121.994	725.737.000	1.730.747.089	1.005.010.089	419.478.971			
								INICIATIVAS NUEVAS									
29	05	N		RECURSOS NATURALES Y MEDIO AMBIENTE	LIBRE	EJECUCION	40053669	REPOSICION EQUIPOS Y MAQUINARIA PARA CTI COMUNA DE FUTALEUFÚ	167.604.419	0	0	0	0	167.604.419	RS*	PARA LICITAR	
								TOTAL DE INICIATIVAS NUEVAS	167.604.419	0	0	0	0	167.604.419			
								TOTAL COMUNA DE FUTALEUFU	6.682.952.473	4.365.121.994	725.737.000	1.730.747.089	1.005.010.089	587.083.390			

SUBT.	ITEM	ESTAD	0	SECTOR	PROVISION	ETAPA	BIP	NOMBRE DEL PROYECTO	COSTO	GASTO AÑOS ANTERIORES	PAGADO 2024	COMPROMISO 2024	SALDO COMPROMISO	PPTO FUTURO	RATE 2024	SITUACION GENERAL
								COMUNA DE HUALAIHUE								
								INICIATIVAS EN EJECUCION								
								/LIQUIDACION/ADJUDICACION/LICITACION/CONVENIO								
31	02	A		RECURSOS HIDRICOS	LIBRE	EJECUCION	30065600	CONSTRUCCION SISTEMA AGUA POTABLE RURAL EL MANZANO, HUALAIHUE	838.479.380	838.479.380	0	0	0	0	RS	TERMINADO
31	02	A		RECURSOS HIDRICOS	PEDZE	DISEÑO	30338024	CONSTRUCCION SISTEMA DE APR PUNTILLA PICHICOLO, HUALAIHUE	33.986.000	10.157.100	0	23.828.900	23.828.900	0	RS	EJECUCION
31	02	A		RECURSOS HIDRICOS	LIBRE	DISEÑO	30338523	CONSTRUCCION SISTEMA AGUA POTABLE RURAL SECTOR CHOLGO, HUALAIHUE	33.986.000	10.157.100	0	23.828.900	23.828.900	0	RS	EJECUCION
31	02	A		EDUCACION, CULTURA Y PATRIMONIO	LIBRE	DISEÑO	30419694	REPOSICION ESCUELA RURAL CALETA EL MANZANO, HUALAIHUE	94.200.000	0	13.233.960	94.200.000	80.966.040	0	RS	EJECUCION
29	03	A		RECURSOS NATURALES Y MEDIO AMBIENTE	LIBRE	EJECUCION	40039987	REPOSICION Y ADQUISICIÓN DE CAMION COMPACTADOR Y CONTENEDORES DE BASURA, HUALAIHUE	517.645.925	0	517.645.925	517.645.925	0	0	RS*	TERMINADO
29	05	A		RECURSOS NATURALES Y MEDIO AMBIENTE	LIBRE	EJECUCION	40039987	REPOSICION Y ADQUISICIÓN DE CAMION COMPACTADOR Y CONTENEDORES DE BASURA, HUALAIHUE	250.979.360	0	250.979.360	250.979.360	0	0	RS*	TERMINADO
31	02	A		DEPORTES	LIBRE	DISEÑO	40037891	REPOSICION ESTADIO MUNICIPAL DE CONTAO, HUALAIHUÉ	67.340.000	0	11.350.000	43.670.000	32.320.000	23.670.000	RS	EJECUCION
29	03	A		TRANSPORTE	LIBRE	EJECUCION	40048688	ADQUISICION CAMIONETAS MUNICIPALES PARA EL TRASLADO DE FUNCIONARIOS, HUALAIHUÉ	106.743.000	0	106.743.000	106.743.000	0	0	RS*	TERMINADO
TOTAL									1.943.359.665	858.793.580	899.952.245	1.060.896.085	160.943.840	23.670.000		
								INICIATIVAS NUEVAS								
31	02	N		EDUCACION, CULTURA Y PATRIMONIO	LIBRE	DISEÑO	40047836	REPOSICION ESCUELA RURAL SEMILLERO DE ROLECHA, HUALAIHUÉ	254.796.000	0	0	85.000.000	85.000.000	169.796.000	RS	LICITACION
31	02	N		DEPORTES	LIBRE	EJECUCION	40037396	CONSTRUCCION GIMNASIO MUNICIPAL EL MANZANO, HUALAIHUE	1.859.148.000	0	0	33.955.727	33.955.727	1.825.192.273	RS	ADJUDICADA
TOTAL DE INICIATIVAS NUEVAS									2.113.944.000	0	0	118.955.727	118.955.727	1.994.988.273		
TOTAL COMUNA DE HUALAIHUE									4.057.303.665	858.793.580	899.952.245	1.179.851.812	279.899.567	2.018.658.273		
								COMUNA DE PALENA								
								INICIATIVAS EN EJECUCION								
								/LIQUIDACION/ADJUDICACION/LICITACION/CONVENIO								
31	02	A		MULTISECTORIAL	PEDZE	DISEÑO	30116040	REPOSICION BODEGA Y GALPON MUNICIPAL, PALENA	43.998.000	35.173.080	8.417.720	8.824.920	407.200	0	RS	EJECUCION
31	02	A		SEGURIDAD PUBLICA	PEDZE	EJECUCION	30115295	REPOSICION Y AMPLIACION CUARTEL 1° COMPAÑIA DE BOMBEROS DE PALENA	1.449.749.000	1.289.644.117	105.518.613	160.104.883	54.586.270	0	RS	EJECUCION
22	11	A		VIVIENDA Y DESARROLLO URBANO	LIBRE	EJECUCION	30474713	ACTUALIZACION PLAN REGULADOR COMUNAL DE PALENA	130.000.000	14.325.000	0	2.802.624	2.802.624	112.872.376	RS*	EJECUCION
31	02	A		ENERGIA	LIBRE	EJECUCION	40037418	CONSTRUCCION ELECTRIFICACIÓN FOTOVOLTAICA DIVERSOS SECTORES, COMUNA DE PALENA	1.607.103.000	0	0	1.030.474.098	1.030.474.098	576.628.902	RS	EJECUCION
TOTAL									3.230.850.000	1.339.142.197	113.936.333	1.202.206.525	1.088.270.192	689.501.278		
								INICIATIVAS NUEVAS								
29	05	N		TRANSPORTE	LIBRE	EJECUCION	40019251	REPOSICION Y ADQUISICIÓN DE VEHÍCULOS Y MAQUINARIA DE CONSERVACIÓN DE CAMINOS VECINALES	238.320.999	0	238.320.999	238.320.999	0	0	RS*	TERMINADO
29	03	N		TRANSPORTE	LIBRE	EJECUCION	40019251	REPOSICION Y ADQUISICIÓN DE VEHÍCULOS Y MAQUINARIA DE CONSERVACIÓN DE CAMINOS VECINALES	93.415.000	0	93.415.000	93.415.000	0	0	RS*	
TOTAL DE INICIATIVAS NUEVAS									331.735.999	0	331.735.999	331.735.999	0	0		
TOTAL COMUNA DE PALENA									3.562.585.999	1.339.142.197	445.672.332	1.533.942.524	1.088.270.192	689.501.278		

SUBT.	ITEM	ESTAD	0	SECTOR	PROVISION	ETAPA	BIP	NOMBRE DEL PROYECTO	COSTO	GASTO AÑOS ANTERIORES	PAGADO 2024	COMPROMISO 2024	SALDO COMPROMISO	PPTO FUTURO	RATE 2024	SITUACION GENERAL
								PROVINCIALES INICIATIVAS EN EJECUCION /LIQUIDACION/ADJUDICACION/LICITACION/CONVENIO								
31	02	A		TRANSPORTE	PEDZE	EJECUCION	30342673	CONSTRUCCION CAMINO RUTA W-807,SECTOR:PTE.NEGRO-PTE.AQUELLAS,CHAITEN	9.788.091.000	363.855.637	1.615.544	1.061.301.725	1.059.686.181	8.362.933.638	RS	CONTRATADA
31	02	A		SALUD	PEDZE	EJECUCION	30060589	MEJORAMIENTO HOSPITAL DE CHAITEN.	18.621.383.000	7.590.665.488	862.249.060	1.488.768.142	626.519.082	9.541.949.370	RS	EJECUCION
31	02	A		TRANSPORTE	PEDZE	EJECUCION	30384677	MEJORAMIENTO RUTA 235-CH SECTOR V. S. LUCIA-P. RAMIREZ, PROV. PALENA	31.445.553.000	13.316.875.128	47.305.024	800.000.000	752.694.976	17.328.677.872	RS	EN LIQUIDACION
31	02	A		TRANSPORTE	PEDZE	PREFACTIBILIDAD	30384235	CONSTRUCCION CONEXIÓN VIAL SECTOR:PALENA - LAGO PALENA,COMUNA PALENA	500.893.700	500.893.700	0	0	0	0	RS	TERMINADO
24	01-002	C		ENERGIA	LIBRE	EJECUCION	SUBT 24	APLICACIÓN LETRA A) GLOSA 03 ENERGÍA, TRANSPORTE Y TELECOMUNICACIONES - SUBSIDIO OPERACIÓN SISTEMA DE AUTOGENERACIÓN ENERGÍA EN ZONAS AISLADAS	1.207.946.531	0	1.207.946.531	1.207.946.531	0	0	RS***	
31	02	A		JUSTICIA	LIBRE	DISEÑO	30421729	REPOSICION OFICINA DEL REGISTRO CIVIL E IDENTIF. DE HORNOPIREN	29.599.000	0	0	29.599.000	29.599.000	0	RS	SIN RS 2024
31	02	A		SEGURIDAD PUBLICA	LIBRE	DISEÑO	40035178	REPOSICION RETÉN CONTAO, COMUNA DE HUALAIHUÉ	83.921.000	1.339.000	24.552.600	82.582.000	58.029.400	0	RS	EJECUCION
31	02	A		TRANSPORTE	FAR	EJECUCION	30458729	MEJORAMIENTO AREA DE MOVIMIENTO AERODROMO AYACARA, CHAITEN	742.950.000	0	0	50.000.000	50.000.000	692.950.000	RS	NUEVO
29	03	A		TRANSPORTE	LIBRE	EJECUCION	40057144	REPOSICION CAMIONES TOLVA DE LA DIRECCION DE VIALIDAD, PROVINCIA DE PALENA	426.807.780	0	426.807.780	426.807.780	0	0	RS*	TERMINADO
TOTAL									62.847.145.011	21.773.628.953	2.570.476.539	5.147.005.178	2.576.528.639	35.926.510.880		
								INICIATIVAS NUEVAS								
29	05	N		SALUD	LIBRE	EJECUCION	40055959	REPOSICION ECOGRAFOS HOSPITALES DE FUTALEUFU, CHAITEN Y PALENA	447.768.436	0	0	447.768.436	447.768.436	0	RS*	ADJUDICADA
TOTAL DE INICIATIVAS NUEVAS									447.768.436	0	0	447.768.436	447.768.436	0		
TOTAL PROVINCIALES									63.294.913.447	21.773.628.953	2.570.476.539	5.594.773.614	3.024.297.075	35.926.510.880		
TOTAL PROVINCIA DE PALENA									83.262.611.312	29.486.031.224	4.843.467.344	10.288.944.267	5.445.476.923	43.487.635.821		

SUBT.	ITEM	ESTADUO	SECTOR	PROVISION	ETAPA	BIP	NOMBRE DEL PROYECTO	COSTO	GASTO AÑOS ANTERIORES	PAGADO 2024	COMPROMISO 2024	SALDO COMPROMISO	PPTO FUTURO	RATE 2024	SITUACION GENERAL	
							REGIONALES									
							INICIATIVAS EN EJECUCION									
							/LIQUIDACION/ADJUDICACION/LICITACION/CONVENIO									
22	11	A	MULTISECTORIAL	LIBRE	EJECUCION	40037074	ANALISIS CONSTRUCCIÓN POLÍTICA REGIONAL DEL ADULTO MAYOR REGIÓN DE LOS LAGOS	235.000.000	105.750.000	129.250.000	129.250.000	0	0	RS*	EJECUCION	
31	01	A	RECURSOS HIDRICOS	LIBRE	EJECUCION	40027131	ANALISIS Y DETERMINACIÓN DE BRECHAS DISPOSICION DE A.P. Y ALC. PROV. OSORNO Y LLANQUIHUE	241.133.000	184.000.000	46.000.000	57.133.000	11.133.000	0	RS	EJECUCION	
22	11	A	RECURSOS HIDRICOS	LIBRE	EJECUCION	40043665	DIAGNOSTICO ELABORACION POLITICA PARA LA SOSTENIBILIDAD HIDRICA, REGION DE LOS LAGOS	320.000.000	160.065.999	139.934.001	139.934.001	0	20.000.000	RS*	EJECUCION	
22	11	A	MULTISECTORIAL	LIBRE	EJECUCION	30430874	ACTUALIZACION MODIFICACION Y REESTRUCTURACIÓN DE LA PROPUESTA PROT	413.944.000	0	0	5.000.000	5.000.000	408.944.000	RS*		
29	03	A	SEGURIDAD PUBLICA	LIBRE	EJECUCION	40019624	REPOSICION MOTOS TODO TERRENO PARA LOS CUARTELES OPERATIVOS TERRITORIALES DE LOS LAGOS	260.300.000	0	260.300.000	260.300.000	0	0	RS*	TERMINADO	
29	03	A	SEGURIDAD PUBLICA	LIBRE	EJECUCION	40020318	REPOSICION VEHÍCULOS PDI, REGIÓN POLICIAL DE LOS LAGOS	675.958.000	0	0	0	0	675.958.000	RS*	LICITACION	
29	05	A	SEGURIDAD PUBLICA	LIBRE	EJECUCION	40037837	REPOSICION EQUIPOS PARA LA SECCIÓN FOTOGRAFÍA Y, QUÍMICA Y FÍSICA DEL LACRIM REGIONAL PMO	202.250.000	0	0	0	0	202.250.000	RS*	LICITACION	
29	05	A	SALUD	LIBRE	EJECUCION	40054760	REPOSICION ECÓGRAFOS HOSPITALES DE FRUTILLAR, MAULLÍN, CALBUCO, FRESIA Y CESFAM RÍO NEGRO	627.658.360	0	627.658.360	627.658.360	0	0	RS*	TERMINADO	
29	05	A	SALUD	LIBRE	EJECUCION	40034230	REPOSICION EQUIPOS UNIDAD DE ENDOSCOPIA HOSPITAL PUERTO MONTT	1.428.974.263	0	0	1.052.052.913	1.052.052.913	376.921.350	RS*	ADJUDICADA	
22	11	A	RECURSOS NATURALES Y MEDIO AMBIENTE	TR	EJECUCION	40032331	DIAGNOSTICO ESTUDIO Y CARACTERIZACIÓN DE LOS RSD Y SU GESTIÓN EN ZONAS DE REZAGO	219.884.000	0	31.308.375	31.308.375	0	188.575.625	RS*	EJECUCION	
24	01-300	C	MULTISECTORIAL	LIBRE	EJECUCION	SUBT 24	CONCURSO DE VINCULACIÓN CON LA COMUNIDAD (8% PRIVADO)	8.045.041.000	0	2.705.000	8.045.041.000	8.042.336.000	0	RS***		
24	03-300	C	MULTISECTORIAL	LIBRE	EJECUCION	SUBT 24	CONCURSO DE VINCULACIÓN CON LA COMUNIDAD (8% PUBLICO)	423.423.000	0	0	423.423.000	423.423.000	0	RS***		
33	03-125	C	MULTISECTORIAL	FRIL	EJECUCION	FRIL	FONDO REGIONAL DE INICIATIVA LOCAL	7.281.226.000	0	2.458.248.737	7.281.226.000	4.822.977.263	0	RS**		
							TOTAL	20.374.791.623	449.815.999	3.695.404.473	18.052.326.649	14.356.922.176	1.872.648.975			

							INICIATIVAS NUEVAS									
31	01	N	TRANSPORTE	TR	EJECUCION	40043670	DIAGNOSTICO CONDICIONES NAT. VARIOS SECT. ZONAS DE REZAGO SUR, REGION DE LOS LAGOS	1.622.642.000	0	0	100.000.000	100.000.000	1.522.642.000	RS	PARA LICITAR	
22	11	N	MULTISECTORIAL	LIBRE	EJECUCION	40055194	ANALISIS POLÍTICA DE DISCAPACIDAD E INCLUSIÓN SOCIAL, REGIÓN DE LOS LAGOS.	258.500.000	0	0	5.000.000	5.000.000	253.500.000	RS*	LICITACION	
22	11	N	MULTISECTORIAL	LIBRE	EJECUCION	40058442	ANALISIS POLITICA INDIGENA REGIONAL	253.000.000	0	0	5.000.000	5.000.000	248.000.000	RS*	CONVENIO	
29	05	N	EDUCACION, CULTURA Y PATRIMONIO	LIBRE	EJECUCION	40042999	REPOSICION DE EQUIPOS LABORATORIOS DE CARRERAS MARÍTIMAS DEL TECNOLÓGICO U LAGOS	570.505.000	0	0	50.000.000	50.000.000	520.505.000	RS*	PARA LICITAR	
31	02	N	TRANSPORTE	LIBRE	EJECUCION	40032097	CONSTRUCCION ASCENSORES SECTOR CENTRO - CAR - EDIFICIO CONSISTORIAL, PUERTO MONTT	11.224.636.000	0	0	0	0	11.224.636.000	RS	CONVENIO	
29	05	N	TRANSPORTE	LIBRE	EJECUCION	40038820	ADQUISICION DE EQUIPOS PARA MEJORAMIENTO DE ACCESIBILIDAD UNIVERSAL EN CRUCES SEMAFORIZADOS	533.060.000	0	0	0	0	533.060.000	RS*	CONVENIO	
31	02	N	TRANSPORTE	LIBRE	EJECUCION	40046973	CONSTRUCCION DE INSTALACIONES NUEVA ZONA PRIMARIA EXTRAPUERTO EMPORMONTT, PUERTO MONTT	3.614.118.000	0	0	0	0	3.614.118.000	RS	CONVENIO	
29	03	N	SEGURIDAD PUBLICA	LIBRE	EJECUCION	40058220	ADQUISICION DE AERONAVES REMOTAMENTE PILOTADAS PARA LA ZONA CARABINEROS LOS LAGOS	142.300.000	0	0	0	0	142.300.000	RS*	CONVENIO	
29	05	N	SEGURIDAD PUBLICA	LIBRE	EJECUCION	40058220	ADQUISICION DE AERONAVES REMOTAMENTE PILOTADAS PARA LA ZONA CARABINEROS LOS LAGOS	102.567.000	0	0	0	0	102.567.000	RS*	CONVENIO	
26	02		MULTISECTORIAL	LIBRE	EJECUCION		COMPENSACION POR DAÑOS A TERCEROS Y/O A LA PROPIEDAD	323.895.000	0	95.025.000	323.895.000	228.870.000	0			
							TOTAL DE INICIATIVAS NUEVAS	18.645.223.000	0	95.025.000	483.895.000	388.870.000	18.161.328.000			
							TOTAL REGIONAL	39.020.014.623	449.815.999	3.790.429.473	18.536.221.649	14.745.792.176	20.033.976.975			

SUBT.	ITEM	ESTAD	0	SECTOR	PROVISION	ETAPA	BIP	NOMBRE DEL PROYECTO	COSTO	GASTO AÑOS ANTERIORES	PAGADO 2024	COMPROMISO 2024	SALDO COMPROMISO	PPTO FUTURO	RATE 2024	SITUACION GENERAL
								PROGRAMA RENOVACION FLOTA LOCOMOCION COLECTIVA Y TRANSFERENCIA BOMBEROS / FPD								
24	01	C		TRANSPORTE	FAR	EJECUCION	30429222	TRANSFERENCIA PROGRAMA RENOVACION FLOTA LOCOMOCION COLECTIVA	2.006.915.000	0	438.910.000	2.006.915.000	1.568.005.000	0	RS**	
33	TE A BO	C		SEGURIDAD PUBLICA	LIBRE	EJECUCION	40065863	TRANSFERENCIA ADQUISICION EQUIPOS DE PROTECCION PERSONAL Y DE RESPIRACION AUTOCONTENIDO A BOMBEROS REGION X	2.253.859.000	0	0	2.253.859.000	2.253.859.000	0	RS**	
33	03	C		MULTISECTORIAL	FPD	EJECUCION	FPD	FONDO REGIONAL PARA LA PRODUCTIVIDAD Y EL DESARROLLO	6.334.321.000	0	0	6.334.321.000	6.334.321.000	0	RS**	
TOTAL									10.595.095.000	0	438.910.000	10.595.095.000	10.156.185.000	0		
TOTAL									10.595.095.000	0	438.910.000	10.595.095.000	10.156.185.000	0		
								PROGRAMAS PLAN DESARROLLO ZONAS EXTREMAS								
33	03	A		AGRICULTURA	PEDZE	Servicio Agrícola y Ganadero	30341439	TRANSFERENCIA PROGRAMA RECUPERACION SUELOS DEGRADADOS EN TPV	210.000.000	45.876.260	0	0	0	164.123.740	RS**	
33	03	A		AGRICULTURA	PEDZE	SEREMI DE AGRICULTURA	30329922	TRANSFERENCIA TECNOLOGICA PARA EL FORTALECIMIENTO DE LA AFC DEL TPV	530.000.000	439.632.948	0	0	0	90.367.052	RS**	
TOTAL PATAGONIA VERDE									740.000.000	485.509.208	0	0	0	254.490.792		
								PROGRAMAS DE ARRASTRE								
33	03	A		TURISMO Y COMERCIO	LIBRE	CORFO	40033084	CAPACITACION APOYO A LA REACTIVACIÓN ECONÓMICA DEL SECTOR TURÍSTICO EN EL TERRITORIO PATAGONIA	2.082.000.000	1.231.188.809	0	0	0	850.811.191	RS**	
33	03	A		TURISMO Y COMERCIO	LIBRE	CORFO	40031184	CAPACITACION APOYO A LA REACTIVACIÓN ECONÓMICA E INNOVACIÓN EN TURISMO Y AGRICULTURA SUSTENTA	699.800.000	513.268.852	0	0	0	186.531.148	RS**	
33	03	A		AGRICULTURA	LIBRE	SEREMI DE AGRICULTURA	40015235	TRANSFERENCIA Reactivación Técnico-Comercial de Productores Agroecológicos Región de Los Lagos	398.180.000	173.488.652	223.733.770	0	-223.733.770	224.691.348	RS**	
33	03	A		TURISMO Y COMERCIO	LIBRE	SEREMI DE MEDIO AMBIENTE	30136320	PROTECCION APLICACIÓN MODELO USO SUST. EN PAISAJE CONSERV. CHILOÉ	624.829.009	599.944.059	0	0	0	24.884.950	RS**	
33	03	A		VIVIENDA Y DESARROLLO URBANO	LIBRE	SEREMI DE MEDIO AMBIENTE	40005399	TRANSFERENCIA CAPAC. Y TRANSF. EN EL USO EFICIENTE DE LA CALEFACCIÓN RESIDENCIAL EN OSORNO	2.212.769.231	1.532.610.162	0	0	0	680.159.069	RS**	
24	03	A		MULTISECTORIAL	LIBRE	SEREMI DE BIENES NACIONALES	40004275	SANEAMIENTO PROGRAMA NACIONAL DE REGULARIZACION "CHILE PROPIETARIO"	1.187.510.621	1.140.510.621	0	47.000.000	47.000.000	0	RS**	
33	03	A		RECURSOS NATURALES Y MEDIO AMBIENTE	LIBRE	SEREMI DE AGRICULTURA	40024244	TRANSFERENCIA PROGRAMA PARA RED AFC DE CRIANCEROS DE TERNEROS LECHEROS	322.800.000	113.323.000	0	0	0	209.477.000	RS**	
33	03	A		AGRICULTURA	LIBRE	COMISION NACIONAL DE RIEGO	40014466	CAPACITACION Y FOMENTO PARA FORTALECER EL RIEGO TECNIFICADO EN LA REGION DE LOS LAGOS	2.040.000.000	849.231.040	0	0	0	1.190.768.960	RS**	
33	03	A		TRANSPORTE	FAR	SUBTEL	40029246	TRANSFERENCIA HABILITACION OFERTA DE SERVICIOS DE INTERNET DOMICILIARIO ULTIMA MILLA, REGION X	14.980.000.000	1.701.692.807	0	0	0	13.278.307.193	RS**	
33	01	A		RECURSOS NATURALES Y MEDIO AMBIENTE	LIBRE	Universidad San Sebastián	40037025	TRANSFERENCIA PARA EL FORTALECIMIENTO Y GESTION DE INICIATIVAS SOSTENIBLE	494.759.750	311.968.750	0	0	0	182.791.000	RS**	
24	01	A		MULTISECTORIAL	LIBRE	ONG TREKAN	40045468	PREVENCION PROGRAMA ITINERANTE DE SENSIBILIZACION Y ATENCIÓN EN VIOLENCIA CONTRA LA MUJER	225.000.000	168.750.000	39.247.636	56.250.000	17.002.364	0	RS**	
33	01	A		MULTISECTORIAL	LIBRE	Universidad Austral de Chile	40044516	FORTALECIMIENTO CENTRO DE INNOVACIÓN REGIÓN DE LOS LAGOS	1.500.000.000	1.125.000.000	0	0	0	375.000.000	RS**	
33	01	A		MULTISECTORIAL	LIBRE	FUNDACION PRODEMU	40045461	CAPACITACION KUME MOGEN: APOYO Y CAPACITACIÓN PARA MUJERES DE LA REGIÓN DE LOS LAGOS	640.000.000	480.000.000	0	0	0	160.000.000	RS**	
24	01	A		SALUD	LIBRE	Universidad San Sebastián	40045488	PREVENCION CONVIVENCIA ESCOLAR: SALUD MENTAL, PREVENCIÓN, VIOLENCIA ESCOLAR	135.221.000	101.416.000	0	33.805.000	33.805.000	0	RS**	
33	01	A		RECURSOS NATURALES Y MEDIO AMBIENTE	LIBRE	Fundación Empresarial EUROCHILE	40044892	FORTALECER RECICLAJE Y ECONOMÍA CIRCULAR	230.240.000	172.681.000	0	0	0	57.559.000	RS**	
33	01	A		TURISMO Y COMERCIO	LIBRE	CODESSER	40044894	RECUPERACIÓN PROGRAMA DE FERIAS	230.340.000	172.756.000	0	0	0	57.584.000	RS**	
24	01	A		SALUD	LIBRE	Fundación de Beneficiencia Hogar de Cristo	40045626	PROGRAMA PROVINCIAL DE ATENCIÓN SOCIO SANITARIA EN DOMICILIO	290.000.000	217.500.000	0	72.500.000	72.500.000	0	RS**	
33	01	A		TURISMO Y COMERCIO	LIBRE	TRAVOLUTION	40046057	TRANSFERENCIA TURISMO RURAL REGIÓN DE LOS LAGOS	1.652.469.000	1.239.352.000	0	0	0	413.117.000	RS**	
33	01	A		PESCA	LIBRE	Instituto de Fomento Pesquero	40046065	TRANSFERENCIA ACUICULTURA DE PEQUEÑA ESCALA REGIÓN DE LOS LAGOS	500.635.000	375.476.000	0	0	0	125.159.000	RS**	
33	03	A		TURISMO Y COMERCIO	LIBRE	SERNATUR	40044895	PROGRAMA FORTALECIMIENTO Y RECUPERACIÓN TURISMO	380.247.000	340.245.002	0	0	0	40.001.998	RS**	
TOTAL PROGRAMAS ARRASTRE									30.826.800.611	12.560.402.754	262.981.406	209.555.000	-53.426.406	18.056.842.857		

SUBT.	ITEM	ESTAD	0	SECTOR	PROVISION	ETAPA	BIP	NOMBRE DEL PROYECTO	COSTO	GASTO AÑOS ANTERIORES	PAGADO 2024	COMPROMISO 2024	SALDO COMPROMISO	PPTO FUTURO	RATE 2024	SITUACION GENERAL
								PROGRAMAS ARRASTRE								
24	03	A		SALUD	LIBRE	SERVICIO SALUD DE CHILOE	40056363	PROGRAMA DE PESQUISA, DIAGNOSTICO Y TRATAMIENTO DE CANCER DIGESTIVO EN LA PROVINCIA DE CHILOE	608.213.605	486.571.000	0	121.643.000	121.643.000	0	RS**	
24	03	A		SALUD	LIBRE	SERVICIO SALUD RELONCAVI	40055259	INCLUSION SOCIAL Y APOYO DE SALUD INTEGRAL PARA POBLACION DEL ESPECTRO AUTISTA	730.000.000	584.000.000	0	146.000.000	146.000.000	0	RS**	
24	03	A		SALUD	LIBRE	SERVICIO SALUD RELONCAVI	40057244	PROGRAMA DE FORTALECIMIENTO SALUD MENTAL PROVINCIA DE PALENA	347.108.000	277.686.000	0	69.422.000	69.422.000	0	RS**	
24	03	A		SALUD	LIBRE	SERVICIO SALUD OSORNO	40057736	PROGRAMA DE PROMOCION, PREVENCIÓN Y DIAGNOSTICO PRECOZ DE CANCERES MAS PREVALENTES EN LAS MUJERES DE LA PROVINCIA DE OSORNO	500.000.000	400.000.000	0	100.000.000	100.000.000	0	RS**	
24	03	A		SALUD	LIBRE	SERVICIO SALUD OSORNO	40001626	PROGRAMA DE RESOLUCION DE ORTODONCIA EN NIÑOS, NIÑAS Y ADOLESCENTES DE LA PROVINCIA DE OSORNO Y REGION DE LOS LAGOS CONSTRUYENDO NUEVAS SONRISAS	600.000.000	480.000.000	0	120.000.000	120.000.000	0	RS**	
24	03	A		SALUD	LIBRE	SERVICIO SALUD RELONCAVI	40056811	CONTROL Y TRATAMIENTO PACIENTES ONCOLÓGICOS SERVICIO DE SALUD RELONCAVI	525.857.000	420.686.000	0	105.171.000	105.171.000	0	RS**	
24	03	A		SALUD	LIBRE	SERVICIO SALUD RELONCAVI	40057528	PROGRAMA CONTROL DE PACIENTES DE LA PROVINCIA DE PALENA CON DISCAPACIDAD, MEDIANTE REHABILITACIÓN INTEGRAL	475.000.000	380.000.000	0	95.000.000	95.000.000	0	RS**	
24	03	A		SALUD	LIBRE	SERVICIO SALUD DE CHILOE	40057611	TRANSFERENCIA SERVICIO DE REFERENCIA ONCOLÓGICA DE CHILOÉ	1.574.000.000	1.119.200.000	0	454.800.000	454.800.000	0	RS**	
33	01	A		MULTISECTORIAL	LIBRE	Universidad Austral de Chile	40046702	ANALISIS ESTRATEGIA DE CIENCIA, TECNOLOGIA E INNOVACION, REGION DE LOS LAGOS	75.000.000	56.250.000	0	18.750.000	18.750.000	0	RS**	
33	03	N		AGRICULTURA	LIBRE	INDAP	40057162	CAPACITACION FOMENTO PRODUCTIVO FORRAJERO PARA BOVINOS DE CARNE DE LA PROVINCIA DE PALENA	1.179.549.000	0	0	199.556.000	199.556.000	979.993.000	RS**	
33	03	N		AGRICULTURA	LIBRE	INDAP	40057135	TRANSFERENCIA RECUPER Y FORTALECIM DEL MANEJO SUSTENTABLE DE SUELOS PARA COM INDIG PROV OSORNO	1.250.000.000	0	0	585.500.000	585.500.000	664.500.000	RS**	
33	03	N		AGRICULTURA	LIBRE	INDAP	40057165	CAPACITACION RECUP, CONSERV Y MEJOR DE SUELOS EN TERRITORIOS INDÍG PROV LLANQ CHILOE Y PALENA	700.000.000	0	0	341.400.000	341.400.000	358.600.000	RS**	
33	03	N		AGRICULTURA	LIBRE	INDAP	40057256	TRANSFERENCIA CAP E INV SILVOAGROP PARA TECNIFIC Y REACTIV ECON DE CAMP, REGION LOS LAGOS	700.000.000	0	0	313.750.000	313.750.000	386.250.000	RS**	
33	03	N		PESCA	LIBRE	INDESPA	40063557	TRANSFERENCIA PROGRAMA TRANSFERENCIA PESCA ARTESANAL REGIÓN DE LOS LAGOS	2.900.000.000	0	0	0	0	2.900.000.000	RS**	
33	03	N		TURISMO Y COMERCIO	LIBRE	SERNATUR	40064817	TRANSFERENCIA PROMOCIÓN TURÍSTICA	1.750.000.000	0	0	0	0	1.750.000.000	RS**	
33	03	N		TRANSPORTE	LIBRE	MIN. DE TRANSPORTE Y TELECOMUNICACIONES	40057681	TRANSFERENCIA SERVICIO DE TRANSPORTE PÚBLICO MEDIANTE BUSES ELECTRICOS EN PUERTO VARAS	7.782.000.000	0	0	0	0	7.782.000.000	RS**	
33	03	N		MULTISECTORIAL	LIBRE	SERCOTEC	40057182	TRANSFERENCIA EMPRENDIMIENTOS COOPERATIVO LOS LAGOS	1.174.400.000	0	0	0	0	1.174.400.000	RS**	
33	03	N		MULTISECTORIAL	LIBRE	SERCOTEC	40017797	TRANSFERENCIA PEQUEÑA Y MICROEMPRESA EN ECONOMÍA CIRCULAR	210.000.000	0	0	0	0	210.000.000	RS**	
TOTAL PROGRAMAS NUEVOS									23.081.127.605	4.204.393.000	0	2.670.992.000	2.670.992.000	16.205.743.000		

TOTAL PROGRAMAS	54.647.928.216	17.250.304.962	262.981.406	2.880.547.000	2.617.565.594	34.517.076.649
TOTAL SUBTITULO 33 (NO INCLUYE FRIL)	65.243.023.216	17.250.304.962	701.891.406	13.475.642.000	12.773.750.594	34.517.076.649
TOTAL PRESUPUESTO FNDR 2024	554.410.976.531	167.463.323.923	65.100.130.337	110.766.057.000	45.665.926.663	275.062.113.003

RATE
RS=RECOMENDACIÓN TÉCNICA FAVORABLE
RS*=RECOMENDACIÓN TÉCNICA CIRCULAR 33
RS**=RECOMENDACIÓN POR TRANSFERENCIA
RS***=RECOMENDACIÓN POR SUBSIDIO
CF=CONTINUIDAD FAVORABLE
RE=REEVALUACIÓN
IN=INCUMPLIMIENTO DE NORMATIVA